

Diário Oficial



Cidade de Paracambi

Prefeito - André Luiz Ramalho Ceciliano



Ano IV

Paracambi, quinta-feira, 3 de abril de 2025

Edição 1571



Estado do Rio de Janeiro
Município de Paracambi
Gabinete do Prefeito



= DECRETO Nº 5977, DE 02 DE ABRIL DE 2025 =

“Dispõe sobre a criação do REFÚGIO DE VIDA SILVESTRE SERRA DESAUDOSO – SÃO JOSÉ e dá outras providências.”

O PREFEITO DO MUNICÍPIO DE PARACAMBI, no exercício de suas atribuições legais, e em conformidade com os artigos 71 e 93, da Lei Orgânica Municipal, tendo em vista o disposto nos art. 11 e art. 22 da Lei nº 9.985, de 18 de julho de 2000, no Decreto nº 4.340, de 22 de agosto de 2002,

= DECRETA =

Art. 1º - Fica criado o Refúgio da Vida Silvestre Serra de Saudoso – São José, com área total de 6.094,45 ha (seis mil noventa e quatro hectares e quarenta e cinco centésimos de hectare), nos limites estabelecidos conforme memorial descritivo constante no anexo I e mapa constante no anexo II.

Art. 2º - A criação do Refúgio da Vida Silvestre Serra Saudoso – São José tem por objetivos:

- I. Garantir a existência e reprodução de espécies e comunidades da flora local e da fauna residente ou migratória;
- II. Promover o uso sustentável dos recursos, incluindo os recursos florestais;
- III. Assegurar o desenvolvimento com sustentabilidade ambiental e econômica, com enfoque preferencial para a agricultura familiar e agroecológica;
- IV. Promover o ordenamento e disciplinamento territorial;
- V. Promover a recreação e o turismo ecológico;
- VI. Promover a pesquisa científica, bem como estudos técnicos-científicos sobre manejo econômico sustentável de recursos faunísticos;
- VII. Integrar-se ao Corredor de Biodiversidade Tinguá-Bocaina, podendo agregar-se, ampliando, o Mosaico da Mata Atlântica Central Fluminense, participando de atividades de preservação/recuperação da natureza, manutenção/recuperação de ecossistemas e uso sustentável dos recursos naturais;
- VIII. Assegurar a conservação e proteção do manancial Rio Saudoso, que é responsável pelo abastecimento da Estação de Tratamento Saudoso (Paracambi), que abastece aproximadamente 11.560 habitantes, operando com uma vazão média de 20 L/s, 28% da população Paracambiense;
- IX. Assegurar a proteção de áreas de contribuição para o Rio dos Macacos que deságua no Ribeirão das Lages, buscando-se o desenvolvimento de ações preventivas para os efeitos

Rua Sebastião Lacerda, Nº 09 Fábrica PARACAMBI - RJ CEP: 26600-000
EMAIL: meioambiente@paracambi.rj.gov.br TEL: (21) 2683-9100
CNPJ: 29.138.294/0001-02



SECRETARIA MUNICIPAL DE GOVERNO

DIAGRAMAÇÃO | Coordenadoria de Diário Oficial Eletrônico

Validação do certificado
(<https://verificador.iti.gov.br>)

ASS. DIGITAL



Estado do Rio de Janeiro
Município de Paracambi
Gabinete do Prefeito



negativos das chuvas bruscas, com vista a diminuir os impactos das enchentes e deslizamentos sobre a área urbana municipal.

Art. 3º - O Refúgio de Vida Silvestre Serra Saudoso – São José será administrado pela Prefeitura Municipal de Paracambi, através da Secretaria Municipal de Meio Ambiente e Clima, que adotará as medidas necessárias ao seu efetivo controle, à sua proteção e à sua implantação.

Art. 4º A zona de amortecimento do Refúgio de Vida Silvestre Serra Saudoso – São José será definida por meio de ato específico do chefe do executivo municipal.

Art. 5º - Este Decreto entrará em vigor na data de sua publicação, revogada as disposições em contrário.

Gabinete do Prefeito, 02 de abril de 2025.

André Luiz Ramalho Ceciliano
Prefeito

Rua Sebastião Lacerda, Nº 09 Fábrica PARACAMBI - RJ - CEP: 26600-000
EMAIL: meioambiente@paracambi.rj.gov.br TEL: (21) 2683-9100
CNPJ: 29.138.294/0001-02





Estado do Rio de Janeiro
Município de Paracambi
Gabinete do Prefeito



ANEXO I – Memorial Descritivo

PREFEITURA DE PARACAMBI

Secretaria Municipal do Meio Ambiente e Clima
Superintendência de Clima

R. Sebastião de Lacerda - Fábrica, Paracambi - RJ, 26600-000

Memorial Descritivo 0001

Refúgio de Vida Silvestre Saudoso São José
Município/UF: Paracambi/Rio de Janeiro
Perímetro (m): 61178,00
Área (m²): 60944502,642
Área (Km²): 60,945
Área (ha): 6094,450
Fator de escala Kappa: 0,9997985622927434
Cálculos utilizando a projeção cônica equivalente de Albers.

DESCRIÇÃO

O Refúgio de Vida Silvestre Saudoso São José descrito abaixo corresponde a uma área de 60944502,642 m², localizado no município de Paracambi/Rio de Janeiro.

Inicia-se a descrição deste perímetro no vértice **P0**, de coordenadas **N 7505790,1380 m** e **E 632430,1024 m**; deste, segue confrontando com **LIMITE MUNICIPAL- PARQUE MUNICIPAL DO CURIÓ**, com os seguintes azimuth plano e distância: **107°32'15,39"** e **46,89 m**; até o vértice **P1**, de coordenadas **N 7505776,0077 m** e **E 632474,8157 m**; deste, segue com os seguintes azimuth plano e distância: **100°10'31,68"** e **13,92 m**; até o vértice **P2**, de coordenadas **N 7505773,5489 m** e **E 632488,5150 m**; deste, segue com os seguintes azimuth plano e distância: **176°40'7,99"** e **30,79 m**; até o vértice **P3**, de coordenadas **N 7505742,8069 m** e **E 632490,3044 m**; deste, segue com os seguintes azimuth plano e distância: **196°44'30,32"** e **6,54 m**; até o vértice **P4**, de coordenadas **N 7505736,5440 m** e **E 632488,4204 m**; deste, segue com os seguintes azimuth plano e distância: **208°09'23,91"** e **6,40 m**; até o vértice **P5**, de coordenadas **N 7505730,9028 m** e **E 632485,4012 m**; deste, segue com os seguintes azimuth plano e distância: **204°50'6,61"** e **6,34 m**; até o vértice **P6**, de coordenadas **N 7505725,1492 m** e **E 632482,7383 m**; deste, segue com os seguintes azimuth plano e distância: **201°31'28,31"** e **6,39 m**; até o vértice **P7**, de coordenadas **N 7505719,2039 m** e **E 632480,3935 m**; deste, segue com os seguintes azimuth plano e distância: **208°56'12,54"** e **6,72 m**; até o vértice **P8**, de coordenadas **N 7505713,3227 m** e **E 632477,1419 m**; deste, segue com os seguintes azimuth plano e distância: **199°42'0,85"** e **6,82 m**; até o vértice **P9**, de coordenadas **N 7505706,9057 m** e **E 632474,8443 m**; deste, segue com os seguintes azimuth plano e distância: **203°30'38,98"** e **6,66 m**; até o vértice **P10**, de coordenadas **N 7505700,7977 m** e **E 632472,1871 m**; deste, segue com os seguintes azimuth plano e distância: **201°38'17,61"** e **7,08 m**; até o vértice **P11**, de coordenadas **N 7505694,2181 m** e **E 632469,5770 m**; deste, segue com os seguintes azimuth plano e distância: **202°05'6,76"** e **6,55 m**; até o vértice **P12**, de coordenadas **N 7505688,1529 m** e **E 632467,1159 m**; deste, segue com os seguintes azimuth plano e distância: **212°34'9,42"** e **6,71 m**; até o vértice **P13**, de coordenadas **N 7505682,5019 m** e **E 632463,5062 m**; deste, segue com os seguintes azimuth plano e distância: **208°57'33,92"** e **7,58 m**; até o vértice **P14**, de coordenadas **N 7505675,8656 m** e **E 632459,8339 m**; deste, segue com os seguintes azimuth plano e distância: **208°12'35,83"** e **7,44 m**; até o vértice **P15**, de coordenadas **N 7505669,3105 m** e **E 632456,3176 m**; deste, segue com os seguintes azimuth plano e distância: **212°55'38,62"** e **7,35 m**; até o vértice **P16**, de coordenadas **N 7505663,1415 m** e **E 632452,3225 m**; deste, segue com os seguintes azimuth plano e distância: **218°26'57,73"** e **6,83 m**; até o vértice **P17**, de coordenadas **N 7505657,7954 m** e **E 632448,0777 m**; deste, segue com os seguintes azimuth plano e distância: **215°00'9,12"** e **7,25 m**; até o vértice **P18**, de coordenadas **N 7505651,8600 m** e **E 632443,9213 m**; deste, segue com os seguintes azimuth plano e distância: **207°46'46,27"** e **7,05 m**; até o vértice **P19**, de coordenadas **N 7505645,6237 m** e **E 632440,6361 m**; deste, segue com os seguintes azimuth plano e distância: **207°32'48,08"** e **6,85 m**; até o vértice **P20**, de coordenadas **N 7505639,5469 m** e **E**

Rua Sebastião Lacerda, Nº 09 Fábrica PARACAMBI - RJ - CEP: 26600-000
EMAIL: meioambiente@paracambi.rj.gov.br TEL: (21) 2683-9100
CNPJ: 29.138.294/0001-02





Estado do Rio de Janeiro
Município de Paracambi
Gabinete do Prefeito



632437,4664 m; deste, segue com os seguintes azimuth plano e distância: $96^{\circ}21'44,19''$ e 6,89 m; até o vértice P21, de coordenadas N 7505632,9387 m e E 632435,5263 m; deste, segue com os seguintes azimuth plano e distância: $193^{\circ}01'30,45''$ e 7,02 m; até o vértice P22, de coordenadas N 7505626,1001 m e E 632433,9443 m; deste, segue com os seguintes azimuth plano e distância: $184^{\circ}01'21,09''$ e 6,84 m; até o vértice P23, de coordenadas N 7505619,2795 m e E 632433,4646 m; deste, segue com os seguintes azimuth plano e distância: $78^{\circ}45'43,69''$ e 7,40 m; até o vértice P24, de coordenadas N 7505611,8786 m e E 632433,6246 m; deste, segue com os seguintes azimuth plano e distância: $173^{\circ}07'12,63''$ e 7,60 m; até o vértice P25, de coordenadas N 7505604,3323 m e E 632434,5351 m; deste, segue com os seguintes azimuth plano e distância: $165^{\circ}41'19,18''$ e 7,49 m; até o vértice P26, de coordenadas N 7505597,0771 m e E 632436,3859 m; deste, segue com os seguintes azimuth plano e distância: $61^{\circ}38'35,87''$ e 7,76 m; até o vértice P27, de coordenadas N 7505589,7133 m e E 632438,8294 m; deste, segue com os seguintes azimuth plano e distância: $158^{\circ}15'54,71''$ e 7,54 m; até o vértice P28, de coordenadas N 7505582,7098 m e E 632441,6213 m; deste, segue com os seguintes azimuth plano e distância: $149^{\circ}55'29,58''$ e 7,44 m; até o vértice P29, de coordenadas N 7505576,2726 m e E 632445,3491 m; deste, segue com os seguintes azimuth plano e distância: $41^{\circ}28'44,42''$ e 7,55 m; até o vértice P30, de coordenadas N 7505570,3634 m e E 632450,0530 m; deste, segue com os seguintes azimuth plano e distância: $138^{\circ}21'43,23''$ e 7,06 m; até o vértice P31, de coordenadas N 7505565,0841 m e E 632454,7464 m; deste, segue com os seguintes azimuth plano e distância: $138^{\circ}14'32,37''$ e 7,65 m; até o vértice P32, de coordenadas N 7505559,3781 m e E 632459,8406 m; deste, segue com os seguintes azimuth plano e distância: $38^{\circ}58'42,32''$ e 7,15 m; até o vértice P33, de coordenadas N 7505553,9807 m e E 632464,5361 m; deste, segue com os seguintes azimuth plano e distância: $148^{\circ}54'0,97''$ e 7,29 m; até o vértice P34, de coordenadas N 7505547,7411 m e E 632468,3000 m; deste, segue com os seguintes azimuth plano e distância: $150^{\circ}16'5,90''$ e 7,68 m; até o vértice P35, de coordenadas N 7505541,0691 m e E 632472,1106 m; deste, segue com os seguintes azimuth plano e distância: $43^{\circ}56'33,75''$ e 6,98 m; até o vértice P36, de coordenadas N 7505535,4258 m e E 632476,2193 m; deste, segue com os seguintes azimuth plano e distância: $153^{\circ}43'15,33''$ e 6,62 m; até o vértice P37, de coordenadas N 7505529,4877 m e E 632479,1514 m; deste, segue com os seguintes azimuth plano e distância: $164^{\circ}51'51,77''$ e 6,58 m; até o vértice P38, de coordenadas N 7505523,1361 m e E 632480,8694 m; deste, segue com os seguintes azimuth plano e distância: $51^{\circ}46'4,75''$ e 6,87 m; até o vértice P39, de coordenadas N 7505517,0850 m e E 632484,1183 m; deste, segue com os seguintes azimuth plano e distância: $156^{\circ}50'40,92''$ e 6,98 m; até o vértice P40, de coordenadas N 7505510,6712 m e E 632486,8613 m; deste, segue com os seguintes azimuth plano e distância: $154^{\circ}46'53,71''$ e 7,08 m; até o vértice P41, de coordenadas N 7505504,2620 m e E 632489,8798 m; deste, segue com os seguintes azimuth plano e distância: $56^{\circ}44'17,34''$ e 7,15 m; até o vértice P42, de coordenadas N 7505497,6921 m e E 632492,7041 m; deste, segue com os seguintes azimuth plano e distância: $163^{\circ}37'26,38''$ e 7,39 m; até o vértice P43, de coordenadas N 7505490,5981 m e E 632494,7887 m; deste, segue com os seguintes azimuth plano e distância: $161^{\circ}40'37,64''$ e 7,51 m; até o vértice P44, de coordenadas N 7505483,4694 m e E 632497,1495 m; deste, segue com os seguintes azimuth plano e distância: $57^{\circ}19'9,55''$ e 7,76 m; até o vértice P45, de coordenadas N 7505476,3114 m e E 632500,1409 m; deste, segue com os seguintes azimuth plano e distância: $155^{\circ}11'31,12''$ e 7,88 m; até o vértice P46, de coordenadas N 7505469,1587 m e E 632503,4471 m; deste, segue com os seguintes azimuth plano e distância: $153^{\circ}04'38,15''$ e 7,01 m; até o vértice P47, de coordenadas N 7505462,9094 m e E 632506,6207 m; deste, segue com os seguintes azimuth plano e distância: $45^{\circ}53'54,91''$ e 7,20 m; até o vértice P48, de coordenadas N 7505456,9499 m e E 632510,6558 m; deste, segue com os seguintes azimuth plano e distância: $138^{\circ}23'56,10''$ e 7,37 m; até o vértice P49, de coordenadas N 7505451,4376 m e E 632515,5500 m; deste, segue com os seguintes azimuth plano e distância: $138^{\circ}33'53,41''$ e 7,46 m; até o vértice P50, de coordenadas N 7505445,8472 m e E 632520,4848 m; deste, segue com os seguintes azimuth plano e distância: $141^{\circ}31'1,16''$ e 7,30 m; até o vértice P51, de coordenadas N 7505440,1322 m e E 632525,0279 m; deste, segue com os seguintes azimuth plano e distância: $141^{\circ}10'1,52''$ e 7,88 m; até o vértice P52, de coordenadas N 7505433,9906 m e E 632529,9716 m; deste, segue com os seguintes azimuth plano e distância: $144^{\circ}45'16,85''$ e 7,06 m; até o vértice P53, de coordenadas N 7505428,2288 m e E 632534,0430 m; deste, segue com os seguintes azimuth plano e distância: $59^{\circ}49'4,43''$ e 7,88 m; até o vértice P54, de coordenadas N 7505420,8300 m e E 632536,7626 m; deste, segue com os seguintes azimuth plano e distância: $163^{\circ}07'18,73''$ e 8,03 m; até o vértice P55, de coordenadas N 7505413,1493 m e E 632539,0930 m; deste, segue com os seguintes azimuth plano e distância: $163^{\circ}24'46,24''$ e 7,44 m; até o vértice P56, de coordenadas N 7505406,0167 m e E 632541,2176 m; deste, segue com os seguintes azimuth plano e distância: $64^{\circ}32'34,04''$ e 7,85 m; até o vértice P57, de coordenadas N 7505398,4503 m e E 632543,3098 m; deste, segue com os seguintes azimuth plano e distância: $168^{\circ}45'44,37''$ e 7,48 m; até o vértice P58, de coordenadas N 7505391,1099 m e E 632544,7683 m; deste, segue com os seguintes azimuth plano e distância: $168^{\circ}30'1,82''$ e 7,73 m; até o vértice P59, de coordenadas N 7505383,5347 m e E 632546,3094 m; deste, segue com os seguintes azimuth plano e distância: $66^{\circ}20'35,77''$ e 7,51 m; até o vértice P60, de coordenadas N 7505376,2387 m e E 632548,0821 m; deste, segue com os seguintes azimuth plano e distância: $170^{\circ}39'45,98''$ e 7,01 m; até o vértice P61, de coordenadas N 7505369,3262 m e E 632549,2187 m; deste, segue com os



Estado do Rio de Janeiro
Município de Paracambi
Gabinete do Prefeito



seguintes azimuth plano e distância: 164°12'52,59" e 7,37 m; até o vértice P62, de coordenadas N 7505362,2310 m e E 632551,2245 m; deste, segue com os seguintes azimuth plano e distância: 167°03'45,36" e 7,00 m; até o vértice P63, de coordenadas N 7505355,4043 m e E 632552,7927 m; deste, segue com os seguintes azimuth plano e distância: 166°36'17,45" e 7,30 m; até o vértice P64, de coordenadas N 7505348,3040 m e E 632554,4836 m; deste, segue com os seguintes azimuth plano e distância: 162°24'0,34" e 6,86 m; até o vértice P65, de coordenadas N 7505341,7612 m e E 632556,5591 m; deste, segue com os seguintes azimuth plano e distância: 158°47'3,89" e 7,72 m; até o vértice P66, de coordenadas N 7505334,5607 m e E 632559,3542 m; deste, segue com os seguintes azimuth plano e distância: 159°27'17,31" e 7,27 m; até o vértice P67, de coordenadas N 7505327,7501 m e E 632561,9067 m; deste, segue com os seguintes azimuth plano e distância: 157°05'30,31" e 7,26 m; até o vértice P68, de coordenadas N 7505321,0621 m e E 632564,7330 m; deste, segue com os seguintes azimuth plano e distância: 162°31'56,70" e 7,89 m; até o vértice P69, de coordenadas N 7505313,5395 m e E 632567,1002 m; deste, segue com os seguintes azimuth plano e distância: 166°25'59,93" e 7,02 m; até o vértice P70, de coordenadas N 7505306,7142 m e E 632568,7472 m; deste, segue com os seguintes azimuth plano e distância: 167°01'53,86" e 7,93 m; até o vértice P71, de coordenadas N 7505298,9852 m e E 632570,5271 m; deste, segue com os seguintes azimuth plano e distância: 166°46'32,34" e 7,21 m; até o vértice P72, de coordenadas N 7505291,9629 m e E 632572,1773 m; deste, segue com os seguintes azimuth plano e distância: 169°48'50,86" e 7,10 m; até o vértice P73, de coordenadas N 7505284,9737 m e E 632573,4331 m; deste, segue com os seguintes azimuth plano e distância: 179°03'58,73" e 7,01 m; até o vértice P74, de coordenadas N 7505277,9658 m e E 632573,5473 m; deste, segue com os seguintes azimuth plano e distância: 179°56'21,44" e 7,76 m; até o vértice P75, de coordenadas N 7505270,2080 m e E 632573,5555 m; deste, segue com os seguintes azimuth plano e distância: 180°40'2,87" e 7,05 m; até o vértice P76, de coordenadas N 7505263,1575 m e E 632573,4734 m; deste, segue com os seguintes azimuth plano e distância: 186°58'55,34" e 7,43 m; até o vértice P77, de coordenadas N 7505255,7786 m e E 632572,5697 m; deste, segue com os seguintes azimuth plano e distância: 185°50'57,15" e 7,34 m; até o vértice P78, de coordenadas N 7505248,4811 m e E 632571,8221 m; deste, segue com os seguintes azimuth plano e distância: 171°58'47,41" e 7,34 m; até o vértice P79, de coordenadas N 7505241,2124 m e E 632572,8463 m; deste, segue com os seguintes azimuth plano e distância: 157°57'46,14" e 7,22 m; até o vértice P80, de coordenadas N 7505234,5224 m e E 632575,5542 m; deste, segue com os seguintes azimuth plano e distância: 145°17'22,00" e 7,15 m; até o vértice P81, de coordenadas N 7505228,6422 m e E 632579,6275 m; deste, segue com os seguintes azimuth plano e distância: 138°26'4,39" e 8,04 m; até o vértice P82, de coordenadas N 7505222,6252 m e E 632584,9631 m; deste, segue com os seguintes azimuth plano e distância: 132°56'38,90" e 7,10 m; até o vértice P83, de coordenadas N 7505217,7872 m e E 632590,1614 m; deste, segue com os seguintes azimuth plano e distância: 129°23'13,02" e 7,85 m; até o vértice P84, de coordenadas N 7505212,8060 m e E 632596,2284 m; deste, segue com os seguintes azimuth plano e distância: 124°48'42,34" e 7,62 m; até o vértice P85, de coordenadas N 7505208,4579 m e E 632602,4818 m; deste, segue com os seguintes azimuth plano e distância: 120°11'21,74" e 7,31 m; até o vértice P86, de coordenadas N 7505204,7803 m e E 632608,8033 m; deste, segue com os seguintes azimuth plano e distância: 124°23'19,13" e 7,29 m; até o vértice P87, de coordenadas N 7505200,6645 m e E 632614,8168 m; deste, segue com os seguintes azimuth plano e distância: 131°29'3,13" e 13,38 m; até o vértice P88, de coordenadas N 7505191,8007 m e E 632624,8410 m; deste, segue com os seguintes azimuth plano e distância: 137°18'57,90" e 17,83 m; até o vértice P89, de coordenadas N 7505178,6917 m e E 632636,9309 m; deste, segue com os seguintes azimuth plano e distância: 156°55'58,07" e 20,67 m; até o vértice P90, de coordenadas N 7505159,6742 m e E 632645,0296 m; deste, segue com os seguintes azimuth plano e distância: 160°54'25,60" e 18,82 m; até o vértice P91, de coordenadas N 7505141,8849 m e E 632651,1873 m; deste, segue com os seguintes azimuth plano e distância: 159°06'57,69" e 25,22 m; até o vértice P92, de coordenadas N 7505118,3234 m e E 632660,1770 m; deste, segue com os seguintes azimuth plano e distância: 143°08'12,93" e 26,32 m; até o vértice P93, de coordenadas N 7505097,2640 m e E 632675,9676 m; deste, segue com os seguintes azimuth plano e distância: 132°58'46,15" e 20,04 m; até o vértice P94, de coordenadas N 7505083,6025 m e E 632690,6283 m; deste, segue com os seguintes azimuth plano e distância: 145°03'21,32" e 24,22 m; até o vértice P95, de coordenadas N 7505063,7528 m e E 632704,4984 m; deste, segue com os seguintes azimuth plano e distância: 155°54'43,37" e 19,36 m; até o vértice P96, de coordenadas N 7505046,0810 m e E 632712,3989 m; deste, segue com os seguintes azimuth plano e distância: 176°01'1,58" e 21,80 m; até o vértice P97, de coordenadas N 7505024,3295 m e E 632713,9134 m; deste, segue com os seguintes azimuth plano e distância: 182°28'23,20" e 19,72 m; até o vértice P98, de coordenadas N 7505004,6318 m e E 632713,0626 m; deste, segue com os seguintes azimuth plano e distância: 199°57'1,57" e 17,90 m; até o vértice P99, de coordenadas N 7504987,8060 m e E 632706,9550 m; deste, segue com os seguintes azimuth plano e distância: 215°04'19,05" e 16,40 m; até o vértice P100, de coordenadas N 7504974,3859 m e E 632697,5330 m; deste, segue com os seguintes azimuth plano e distância: 222°44'32,73" e 25,59 m; até o vértice P101, de coordenadas N 7504955,5909 m e E 632680,1636 m; deste, segue com os seguintes azimuth plano e distância: 230°09'11,34" e 20,89 m; até o vértice P102, de coordenadas N 7504942,2045 m e E 632664,1235 m; deste, segue com os seguintes azimuth plano e distância:

Rua Sebastião Lacerda, Nº 09 Fábrica PARACAMBI - RJ - CEP: 26600-000
EMAIL: meioambiente@paracambi.rj.gov.br TEL: (21) 2683-9100
CNPJ: 29.138.294/0001-02





Estado do Rio de Janeiro
Município de Paracambi
Gabinete do Prefeito



226°27'12,28" e 11,50 m; até o vértice P103, de coordenadas N 7504934,2806 m e E 632655,7870 m; deste, segue com os seguintes azimuth plano e distância: 212°40'6,50" e 7,44 m; até o vértice P104, de coordenadas N 7504928,0209 m e E 632651,7732 m; deste, segue com os seguintes azimuth plano e distância: 91°21'4,03" e 6,54 m; até o vértice P105, de coordenadas N 7504921,6079 m e E 632650,4858 m; deste, segue com os seguintes azimuth plano e distância: 177°45'44,82" e 8,12 m; até o vértice P106, de coordenadas N 7504913,4956 m e E 632650,8028 m; deste, segue com os seguintes azimuth plano e distância: 165°33'24,53" e 9,65 m; até o vértice P107, de coordenadas N 7504904,1540 m e E 632653,2088 m; deste, segue com os seguintes azimuth plano e distância: 178°04'11,66" e 5,17 m; até o vértice P108, de coordenadas N 7504898,9878 m e E 632653,3829 m; deste, segue com os seguintes azimuth plano e distância: 190°26'22,32" e 4,62 m; até o vértice P109, de coordenadas N 7504894,4433 m e E 632652,5456 m; deste, segue com os seguintes azimuth plano e distância: 199°44'53,58" e 6,09 m; até o vértice P110, de coordenadas N 7504888,7146 m e E 632650,4890 m; deste, segue com os seguintes azimuth plano e distância: 217°05'26,63" e 10,13 m; até o vértice P111, de coordenadas N 7504880,6377 m e E 632644,3825 m; deste, segue com os seguintes azimuth plano e distância: 222°39'6,00" e 6,61 m; até o vértice P112, de coordenadas N 7504875,7785 m e E 632639,9062 m; deste, segue com os seguintes azimuth plano e distância: 208°46'5,77" e 19,30 m; até o vértice P113, de coordenadas N 7504858,8649 m e E 632630,6201 m; deste, segue com os seguintes azimuth plano e distância: 183°35'41,72" e 5,50 m; até o vértice P114, de coordenadas N 7504853,3726 m e E 632630,2750 m; deste, segue com os seguintes azimuth plano e distância: 182°26'11,70" e 8,58 m; até o vértice P115, de coordenadas N 7504844,8015 m e E 632629,9103 m; deste, segue com os seguintes azimuth plano e distância: 191°01'49,82" e 6,96 m; até o vértice P116, de coordenadas N 7504837,9694 m e E 632628,5785 m; deste, segue com os seguintes azimuth plano e distância: 199°00'31,09" e 4,09 m; até o vértice P117, de coordenadas N 7504834,1002 m e E 632627,2456 m; deste, segue com os seguintes azimuth plano e distância: 211°21'7,81" e 17,47 m; até o vértice P118, de coordenadas N 7504819,1790 m e E 632618,1547 m; deste, segue com os seguintes azimuth plano e distância: 220°40'18,78" e 15,52 m; até o vértice P119, de coordenadas N 7504807,4062 m e E 632608,0385 m; deste, segue com os seguintes azimuth plano e distância: 228°19'6,82" e 19,52 m; até o vértice P120, de coordenadas N 7504794,4270 m e E 632593,4615 m; deste, segue com os seguintes azimuth plano e distância: 226°55'23,03" e 21,91 m; até o vértice P121, de coordenadas N 7504779,4610 m e E 632577,4556 m; deste, segue com os seguintes azimuth plano e distância: 208°08'35,42" e 22,65 m; até o vértice P122, de coordenadas N 7504759,4901 m e E 632566,7728 m; deste, segue com os seguintes azimuth plano e distância: 186°00'20,54" e 22,77 m; até o vértice P123, de coordenadas N 7504736,8409 m e E 632564,3900 m; deste, segue com os seguintes azimuth plano e distância: 181°17'0,18" e 25,39 m; até o vértice P124, de coordenadas N 7504711,4574 m e E 632563,8213 m; deste, segue com os seguintes azimuth plano e distância: 181°43'20,53" e 27,20 m; até o vértice P125, de coordenadas N 7504684,2718 m e E 632563,0038 m; deste, segue com os seguintes azimuth plano e distância: 173°46'3,78" e 27,54 m; até o vértice P126, de coordenadas N 7504656,8993 m e E 632565,9930 m; deste, segue com os seguintes azimuth plano e distância: 176°58'29,46" e 22,22 m; até o vértice P127, de coordenadas N 7504634,7121 m e E 632567,1656 m; deste, segue com os seguintes azimuth plano e distância: 192°04'55,88" e 16,59 m; até o vértice P128, de coordenadas N 7504618,4918 m e E 632563,6935 m; deste, segue com os seguintes azimuth plano e distância: 202°26'58,35" e 23,23 m; até o vértice P129, de coordenadas N 7504597,0213 m e E 632554,8223 m; deste, segue com os seguintes azimuth plano e distância: 216°39'12,51" e 25,31 m; até o vértice P130, de coordenadas N 7504576,7141 m e E 632539,7115 m; deste, segue com os seguintes azimuth plano e distância: 233°29'17,67" e 22,38 m; até o vértice P131, de coordenadas N 7504563,4000 m e E 632521,7261 m; deste, segue com os seguintes azimuth plano e distância: 243°37'51,38" e 23,43 m; até o vértice P132, de coordenadas N 7504552,9930 m e E 632500,7330 m; deste, segue com os seguintes azimuth plano e distância: 232°50'34,03" e 17,46 m; até o vértice P133, de coordenadas N 7504542,4486 m e E 632486,8197 m; deste, segue com os seguintes azimuth plano e distância: 212°58'26,58" e 12,25 m; até o vértice P134, de coordenadas N 7504532,1739 m e E 632480,1539 m; deste, segue com os seguintes azimuth plano e distância: 218°11'41,83" e 17,92 m; até o vértice P135, de coordenadas N 7504518,0925 m e E 632469,0749 m; deste, segue com os seguintes azimuth plano e distância: 234°30'22,84" e 12,73 m; até o vértice P136, de coordenadas N 7504510,7011 m e E 632458,7101 m; deste, segue com os seguintes azimuth plano e distância: 258°00'21,43" e 15,38 m; até o vértice P137, de coordenadas N 7504507,5056 m e E 632443,6687 m; deste, segue com os seguintes azimuth plano e distância: 281°52'33,21" e 11,80 m; até o vértice P138, de coordenadas N 7504509,9331 m e E 632432,1251 m; deste, segue com os seguintes azimuth plano e distância: 290°52'51,37" e 8,30 m; até o vértice P139, de coordenadas N 7504512,8904 m e E 632424,3729 m; deste, segue com os seguintes azimuth plano e distância: 268°37'29,61" e 4,51 m; até o vértice P140, de coordenadas N 7504512,7821 m e E 632419,8597 m; deste, segue com os seguintes azimuth plano e distância: 262°16'49,10" e 5,01 m; até o vértice P141, de coordenadas N 7504512,1088 m e E 632414,8927 m; deste, segue com os seguintes azimuth plano e distância: 252°49'20,62" e 4,56 m; até o vértice P142, de coordenadas N 7504510,7626 m e E 632410,5378 m; deste, segue com os seguintes azimuth plano e distância: 234°09'23,73" e 5,39 m; até o vértice P143, de coordenadas N 7504507,6076 m e E 632406,1702 m; deste, segue com os seguintes azimuth plano e distância: 215°59'54,09" e 7,26 m; até o vértice P144, de

Rua Sebastião Lacerda, Nº 09 Fábrica PARACAMBI - RJ CEP: 26600-000
EMAIL: meioambiente@paracambi.rj.gov.br TEL: (21) 2683-9100
CNPJ: 29.138.294/0001-02





Estado do Rio de Janeiro
Município de Paracambi
Gabinete do Prefeito



coordenadas N 7504501,7362 m e E 632401,9047 m; deste, segue com os seguintes azimute plano e distância: 195°07'46,42" e 4,84 m; até o vértice P145, de coordenadas N 7504497,0593 m e E 632400,6402 m; deste, segue com os seguintes azimute plano e distância: 182°50'36,89" e 7,63 m; até o vértice P146, de coordenadas N 7504489,4414 m e E 632400,2618 m; deste, segue com os seguintes azimute plano e distância: 170°28'43,02" e 7,26 m; até o vértice P147, de coordenadas N 7504482,2825 m e E 632401,4625 m; deste, segue com os seguintes azimute plano e distância: 150°29'57,43" e 4,32 m; até o vértice P148, de coordenadas N 7504478,5211 m e E 632403,5907 m; deste, segue com os seguintes azimute plano e distância: 139°29'45,35" e 6,39 m; até o vértice P149, de coordenadas N 7504473,6644 m e E 632407,7393 m; deste, segue com os seguintes azimute plano e distância: 142°22'22,15" e 6,42 m; até o vértice P150, de coordenadas N 7504468,5800 m e E 632411,6586 m; deste, segue com os seguintes azimute plano e distância: 156°43'45,57" e 8,06 m; até o vértice P151, de coordenadas N 7504461,1749 m e E 632414,8433 m; deste, segue com os seguintes azimute plano e distância: 166°41'15,81" e 12,21 m; até o vértice P152, de coordenadas N 7504449,2964 m e E 632417,6540 m; deste, segue com os seguintes azimute plano e distância: 173°08'31,69" e 6,75 m; até o vértice P153, de coordenadas N 7504442,5956 m e E 632418,4598 m; deste, segue com os seguintes azimute plano e distância: 184°58'50,69" e 15,85 m; até o vértice P154, de coordenadas N 7504426,8077 m e E 632417,0839 m; deste, segue com os seguintes azimute plano e distância: 200°54'47,49" e 20,94 m; até o vértice P155, de coordenadas N 7504407,2494 m e E 632409,6102 m; deste, segue com os seguintes azimute plano e distância: 219°35'3,17" e 30,51 m; até o vértice P156, de coordenadas N 7504383,7329 m e E 632390,1665 m; deste, segue com os seguintes azimute plano e distância: 127°46'38,94" e 2,89 m; até o vértice P157, de coordenadas N 7504381,9628 m e E 632392,4503 m; deste, segue com os seguintes azimute plano e distância: 157°01'32,92" e 5,35 m; até o vértice P158, de coordenadas N 7504377,0363 m e E 632394,5388 m; deste, segue com os seguintes azimute plano e distância: 182°29'26,82" e 6,49 m; até o vértice P159, de coordenadas N 7504370,5527 m e E 632394,2568 m; deste, segue com os seguintes azimute plano e distância: 192°37'14,55" e 5,77 m; até o vértice P160, de coordenadas N 7504364,9229 m e E 632392,9963 m; deste, segue com os seguintes azimute plano e distância: 193°04'12,71" e 6,11 m; até o vértice P161, de coordenadas N 7504358,9698 m e E 632391,6142 m; deste, segue com os seguintes azimute plano e distância: 185°33'59,62" e 5,54 m; até o vértice P162, de coordenadas N 7504353,4607 m e E 632391,0773 m; deste, segue com os seguintes azimute plano e distância: 180°52'21,35" e 7,77 m; até o vértice P163, de coordenadas N 7504345,6914 m e E 632390,9590 m; deste, segue com os seguintes azimute plano e distância: 181°30'41,07" e 6,00 m; até o vértice P164, de coordenadas N 7504339,6928 m e E 632390,8007 m; deste, segue com os seguintes azimute plano e distância: 178°52'39,20" e 14,51 m; até o vértice P165, de coordenadas N 7504325,1816 m e E 632391,0850 m; deste, segue com os seguintes azimute plano e distância: 157°38'7,10" e 13,07 m; até o vértice P166, de coordenadas N 7504313,0942 m e E 632396,0584 m; deste, segue com os seguintes azimute plano e distância: 125°59'44,64" e 8,29 m; até o vértice P167, de coordenadas N 7504308,2194 m e E 632402,7691 m; deste, segue com os seguintes azimute plano e distância: 116°16'15,42" e 11,31 m; até o vértice P168, de coordenadas N 7504303,2148 m e E 632412,9079 m; deste, segue com os seguintes azimute plano e distância: 97°13'55,08" e 5,59 m; até o vértice P169, de coordenadas N 7504302,5107 m e E 632418,4564 m; deste, segue com os seguintes azimute plano e distância: 107°39'22,94" e 6,30 m; até o vértice P170, de coordenadas N 7504300,5991 m e E 632424,4622 m; deste, segue com os seguintes azimute plano e distância: 146°15'13,68" e 8,53 m; até o vértice P171, de coordenadas N 7504293,5022 m e E 632429,2035 m; deste, segue com os seguintes azimute plano e distância: 144°48'38,56" e 8,03 m; até o vértice P172, de coordenadas N 7504286,9409 m e E 632433,8302 m; deste, segue com os seguintes azimute plano e distância: 168°54'19,62" e 11,75 m; até o vértice P173, de coordenadas N 7504275,4144 m e E 632436,0905 m; deste, segue com os seguintes azimute plano e distância: 183°20'35,93" e 19,06 m; até o vértice P174, de coordenadas N 7504256,3848 m e E 632434,9788 m; deste, segue com os seguintes azimute plano e distância: 177°28'31,06" e 17,64 m; até o vértice P175, de coordenadas N 7504238,7656 m e E 632435,7557 m; deste, segue com os seguintes azimute plano e distância: 92°19'57,20" e 9,27 m; até o vértice P176, de coordenadas N 7504238,3885 m e E 632445,0133 m; deste, segue com os seguintes azimute plano e distância: 78°02'47,47" e 7,45 m; até o vértice P177, de coordenadas N 7504239,9315 m e E 632452,3015 m; deste, segue com os seguintes azimute plano e distância: 83°54'11,81" e 4,53 m; até o vértice P178, de coordenadas N 7504240,4128 m e E 632456,8074 m; deste, segue com os seguintes azimute plano e distância: 71°22'27,19" e 8,33 m; até o vértice P179, de coordenadas N 7504243,0741 m e E 632464,7037 m; deste, segue com os seguintes azimute plano e distância: 71°13'3,91" e 9,41 m; até o vértice P180, de coordenadas N 7504246,1023 m e E 632473,6079 m; deste, segue com os seguintes azimute plano e distância: 70°25'11,20" e 10,05 m; até o vértice P181, de coordenadas N 7504249,4718 m e E 632483,0809 m; deste, segue com os seguintes azimute plano e distância: 86°37'49,22" e 5,57 m; até o vértice P182, de coordenadas N 7504249,7991 m e E 632488,6399 m; deste, segue com os seguintes azimute plano e distância: 82°59'7,99" e 13,37 m; até o vértice P183, de coordenadas N 7504249,1026 m e E 632501,9946 m; deste, segue com os seguintes azimute plano e distância: 116°23'57,68" e 8,08 m; até o vértice P184, de coordenadas N 7504245,5114 m e E 632509,2291 m; deste, segue com os seguintes azimute plano e distância: 82°33' 52,40" e 4,83 m; até o vértice P185, de coordenadas N 7504246,1368 m e E

Rua Sebastião Lacerda, Nº 09 Fábrica PARACAMBI - RJ CEP: 26600-000
EMAIL: meioambiente@paracambi.rj.gov.br TEL: (21) 2683-9100
CNPJ: 29.138.294/0001-02





Estado do Rio de Janeiro
Município de Paracambi
Gabinete do Prefeito



632514,0209 m; deste, segue com os seguintes azimuth plano e distância: 124°48'24,02" e 9,51 m; até o vértice P186, de coordenadas N 7504240,7112 m e E 632521,8254 m; deste, segue com os seguintes azimuth plano e distância: 133°07'54,34" e 7,86 m; até o vértice P187, de coordenadas N 7504235,3381 m e E 632527,5608 m; deste, segue com os seguintes azimuth plano e distância: 126°25'2,04" e 6,83 m; até o vértice P188, de coordenadas N 7504231,2807 m e E 632533,0606 m; deste, segue com os seguintes azimuth plano e distância: 112°01'47,67" e 8,22 m; até o vértice P189, de coordenadas N 7504228,1979 m e E 632540,6795 m; deste, segue com os seguintes azimuth plano e distância: 107°44'17,07" e 7,33 m; até o vértice P190, de coordenadas N 7504225,9633 m e E 632547,6654 m; deste, segue com os seguintes azimuth plano e distância: 110°58'51,21" e 13,45 m; até o vértice P191, de coordenadas N 7504221,1464 m e E 632560,2262 m; deste, segue com os seguintes azimuth plano e distância: 113°41'14,70" e 8,49 m; até o vértice P192, de coordenadas N 7504217,7360 m e E 632568,0000 m; deste, segue com os seguintes azimuth plano e distância: 116°05'53,39" e 7,44 m; até o vértice P193, de coordenadas N 7504214,4617 m e E 632574,6842 m; deste, segue com os seguintes azimuth plano e distância: 92°44'4,28" e 9,19 m; até o vértice P194, de coordenadas N 7504214,0234 m e E 632583,8620 m; deste, segue com os seguintes azimuth plano e distância: 87°15'25,61" e 4,85 m; até o vértice P195, de coordenadas N 7504214,2552 m e E 632588,7015 m; deste, segue com os seguintes azimuth plano e distância: 71°22'14,48" e 7,36 m; até o vértice P196, de coordenadas N 7504216,6060 m e E 632595,6750 m; deste, segue com os seguintes azimuth plano e distância: 47°19'43,95" e 6,03 m; até o vértice P197, de coordenadas N 7504220,6923 m e E 632600,1076 m; deste, segue com os seguintes azimuth plano e distância: 61°39'50,88" e 4,56 m; até o vértice P198, de coordenadas N 7504222,8581 m e E 632604,1239 m; deste, segue com os seguintes azimuth plano e distância: 78°38'29,28" e 1,59 m; até o vértice P199, de coordenadas N 7504223,1703 m e E 632605,6783 m; deste, segue com os seguintes azimuth plano e distância: 97°31'24,36" e 7,28 m; até o vértice P200, de coordenadas N 7504222,2176 m e E 632612,8921 m; deste, segue com os seguintes azimuth plano e distância: 104°57'17,60" e 5,48 m; até o vértice P201, de coordenadas N 7504220,8028 m e E 632618,1889 m; deste, segue com os seguintes azimuth plano e distância: 113°37'5,95" e 9,22 m; até o vértice P202, de coordenadas N 7504217,1084 m e E 632626,6376 m; deste, segue com os seguintes azimuth plano e distância: 114°06'42,97" e 5,11 m; até o vértice P203, de coordenadas N 7504215,0222 m e E 632631,2989 m; deste, segue com os seguintes azimuth plano e distância: 122°53'46,37" e 7,44 m; até o vértice P204, de coordenadas N 7504210,9804 m e E 632637,5475 m; deste, segue com os seguintes azimuth plano e distância: 110°14'42,51" e 6,87 m; até o vértice P205, de coordenadas N 7504208,6039 m e E 632643,9909 m; deste, segue com os seguintes azimuth plano e distância: 125°47'18,50" e 4,44 m; até o vértice P206, de coordenadas N 7504206,0073 m e E 632647,5926 m; deste, segue com os seguintes azimuth plano e distância: 125°12'20,33" e 6,24 m; até o vértice P207, de coordenadas N 7504202,4121 m e E 632652,6881 m; deste, segue com os seguintes azimuth plano e distância: 114°05'37,55" e 5,20 m; até o vértice P208, de coordenadas N 7504200,2896 m e E 632657,4345 m; deste, segue com os seguintes azimuth plano e distância: 106°30'54,66" e 2,96 m; até o vértice P209, de coordenadas N 7504199,4476 m e E 632660,2742 m; deste, segue com os seguintes azimuth plano e distância: 112°22'34,15" e 3,30 m; até o vértice P210, de coordenadas N 7504198,1904 m e E 632663,3279 m; deste, segue com os seguintes azimuth plano e distância: 92°51'36,42" e 4,82 m; até o vértice P211, de coordenadas N 7504197,9497 m e E 632668,1451 m; deste, segue com os seguintes azimuth plano e distância: 92°33'5,19" e 4,23 m; até o vértice P212, de coordenadas N 7504197,7616 m e E 632672,3675 m; deste, segue com os seguintes azimuth plano e distância: 81°28'51,17" e 4,54 m; até o vértice P213, de coordenadas N 7504197,6442 m e E 632676,9092 m; deste, segue com os seguintes azimuth plano e distância: 84°19'14,10" e 4,28 m; até o vértice P214, de coordenadas N 7504198,0675 m e E 632681,1658 m; deste, segue com os seguintes azimuth plano e distância: 71°33'13,22" e 5,44 m; até o vértice P215, de coordenadas N 7504199,7879 m e E 632686,3234 m; deste, segue com os seguintes azimuth plano e distância: 70°02'12,58" e 2,88 m; até o vértice P216, de coordenadas N 7504200,7721 m e E 632689,0332 m; deste, segue com os seguintes azimuth plano e distância: 64°53'41,61" e 4,93 m; até o vértice P217, de coordenadas N 7504202,8640 m e E 632693,4977 m; deste, segue com os seguintes azimuth plano e distância: 80°16'18,71" e 6,08 m; até o vértice P218, de coordenadas N 7504203,8914 m e E 632699,4907 m; deste, segue com os seguintes azimuth plano e distância: 57°20'49,95" e 2,92 m; até o vértice P219, de coordenadas N 7504205,4653 m e E 632701,9467 m; deste, segue com os seguintes azimuth plano e distância: 69°06'10,77" e 3,22 m; até o vértice P220, de coordenadas N 7504206,6152 m e E 632704,9585 m; deste, segue com os seguintes azimuth plano e distância: 64°46'28,24" e 3,84 m; até o vértice P221, de coordenadas N 7504208,2498 m e E 632708,4283 m; deste, segue com os seguintes azimuth plano e distância: 67°50'38,23" e 4,04 m; até o vértice P222, de coordenadas N 7504209,7729 m e E 632712,1686 m; deste, segue com os seguintes azimuth plano e distância: 55°18'55,69" e 3,98 m; até o vértice P223, de coordenadas N 7504212,0365 m e E 632715,4396 m; deste, segue com os seguintes azimuth plano e distância: 45°56'16,77" e 3,23 m; até o vértice P224, de coordenadas N 7504214,2852 m e E 632717,7631 m; deste, segue com os seguintes azimuth plano e distância: 29°00'44,26" e 6,50 m; até o vértice P225, de coordenadas N 7504219,9652 m e E 632720,9132 m; deste, segue com os seguintes azimuth plano e distância: 31°31'21,46" e 7,20 m; até o vértice P226, de coordenadas N 7504226,1044 m e E 632724,6786 m; deste, segue com os



Estado do Rio de Janeiro
Município de Paracambi
Gabinete do Prefeito



seguintes azimuth plano e distância: 29°14'43,65" e 5,73 m; até o vértice P227, de coordenadas N 7504231,1053 m e E 632727,4788 m; deste, segue com os seguintes azimuth plano e distância: 67°22'40,82" e 5,19 m; até o vértice P228, de coordenadas N 7504233,1015 m e E 632732,2691 m; deste, segue com os seguintes azimuth plano e distância: 51°52'58,56" e 5,02 m; até o vértice P229, de coordenadas N 7504236,2013 m e E 632736,2201 m; deste, segue com os seguintes azimuth plano e distância: 28°03'9,13" e 5,83 m; até o vértice P230, de coordenadas N 7504241,3439 m e E 632738,9605 m; deste, segue com os seguintes azimuth plano e distância: 35°31'59,37" e 4,31 m; até o vértice P231, de coordenadas N 7504245,6498 m e E 632738,7750 m; deste, segue com os seguintes azimuth plano e distância: 358°10'29,05" e 5,58 m; até o vértice P232, de coordenadas N 7504251,2239 m e E 632738,5974 m; deste, segue com os seguintes azimuth plano e distância: 356°24'49,75" e 4,79 m; até o vértice P233, de coordenadas N 7504256,0016 m e E 632738,2979 m; deste, segue com os seguintes azimuth plano e distância: 26°02'17,32" e 3,62 m; até o vértice P234, de coordenadas N 7504258,9328 m e E 632740,4305 m; deste, segue com os seguintes azimuth plano e distância: 60°59'29,96" e 4,39 m; até o vértice P235, de coordenadas N 7504261,0611 m e E 632744,2688 m; deste, segue com os seguintes azimuth plano e distância: 80°32'5,03" e 4,95 m; até o vértice P236, de coordenadas N 7504261,8757 m e E 632749,1547 m; deste, segue com os seguintes azimuth plano e distância: 119°35'44,17" e 5,33 m; até o vértice P237, de coordenadas N 7504259,2452 m e E 632753,7861 m; deste, segue com os seguintes azimuth plano e distância: 158°46'42,42" e 3,30 m; até o vértice P238, de coordenadas N 7504256,1691 m e E 632754,9806 m; deste, segue com os seguintes azimuth plano e distância: 153°32'23,31" e 6,35 m; até o vértice P239, de coordenadas N 7504250,4832 m e E 632757,8105 m; deste, segue com os seguintes azimuth plano e distância: 158°37'35,32" e 6,84 m; até o vértice P240, de coordenadas N 7504244,1101 m e E 632760,3047 m; deste, segue com os seguintes azimuth plano e distância: 154°51'47,51" e 5,33 m; até o vértice P241, de coordenadas N 7504239,2819 m e E 632762,5702 m; deste, segue com os seguintes azimuth plano e distância: 133°30'16,43" e 5,85 m; até o vértice P242, de coordenadas N 7504235,2513 m e E 632766,8169 m; deste, segue com os seguintes azimuth plano e distância: 115°52'54,51" e 4,50 m; até o vértice P243, de coordenadas N 7504233,2881 m e E 632770,8631 m; deste, segue com os seguintes azimuth plano e distância: 103°42'9,88" e 4,54 m; até o vértice P244, de coordenadas N 7504232,2125 m e E 632775,2746 m; deste, segue com os seguintes azimuth plano e distância: 128°28'46,63" e 4,88 m; até o vértice P245, de coordenadas N 7504229,1777 m e E 632779,0927 m; deste, segue com os seguintes azimuth plano e distância: 120°34'44,43" e 4,32 m; até o vértice P246, de coordenadas N 7504226,9825 m e E 632782,8076 m; deste, segue com os seguintes azimuth plano e distância: 133°37'1,09" e 7,81 m; até o vértice P247, de coordenadas N 7504221,5930 m e E 632788,4638 m; deste, segue com os seguintes azimuth plano e distância: 131°12'18,14" e 12,84 m; até o vértice P248, de coordenadas N 7504213,1347 m e E 632798,1240 m; deste, segue com os seguintes azimuth plano e distância: 132°37'18,10" e 6,61 m; até o vértice P249, de coordenadas N 7504208,6569 m e E 632802,9898 m; deste, segue com os seguintes azimuth plano e distância: 164°49'12,48" e 9,27 m; até o vértice P250, de coordenadas N 7504199,7129 m e E 632805,4165 m; deste, segue com os seguintes azimuth plano e distância: 172°28'59,22" e 9,19 m; até o vértice P251, de coordenadas N 7504190,6034 m e E 632806,6185 m; deste, segue com os seguintes azimuth plano e distância: 165°55'39,31" e 7,79 m; até o vértice P252, de coordenadas N 7504183,0487 m e E 632808,5122 m; deste, segue com os seguintes azimuth plano e distância: 161°13'37,43" e 7,67 m; até o vértice P253, de coordenadas N 7504175,7839 m e E 632810,9815 m; deste, segue com os seguintes azimuth plano e distância: 154°16'47,87" e 9,71 m; até o vértice P254, de coordenadas N 7504167,0385 m e E 632815,1942 m; deste, segue com os seguintes azimuth plano e distância: 147°15'57,72" e 6,85 m; até o vértice P255, de coordenadas N 7504161,2789 m e E 632818,8966 m; deste, segue com os seguintes azimuth plano e distância: 149°09'7,24" e 9,86 m; até o vértice P256, de coordenadas N 7504152,8136 m e E 632823,9526 m; deste, segue com os seguintes azimuth plano e distância: 164°08'40,12" e 7,42 m; até o vértice P257, de coordenadas N 7504145,6772 m e E 632825,9794 m; deste, segue com os seguintes azimuth plano e distância: 166°07'14,30" e 14,47 m; até o vértice P258, de coordenadas N 7504131,6287 m e E 632829,4507 m; deste, segue com os seguintes azimuth plano e distância: 170°13'4,74" e 8,79 m; até o vértice P259, de coordenadas N 7504122,9695 m e E 632830,9436 m; deste, segue com os seguintes azimuth plano e distância: 168°35'18,04" e 12,43 m; até o vértice P260, de coordenadas N 7504110,7838 m e E 632833,4033 m; deste, segue com os seguintes azimuth plano e distância: 169°02'50,89" e 12,85 m; até o vértice P261, de coordenadas N 7504098,1661 m e E 632835,8451 m; deste, segue com os seguintes azimuth plano e distância: 142°39'24,25" e 6,28 m; até o vértice P262, de coordenadas N 7504093,1731 m e E 632839,6547 m; deste, segue com os seguintes azimuth plano e distância: 136°23'39,16" e 6,64 m; até o vértice P263, de coordenadas N 7504088,3667 m e E 632844,2327 m; deste, segue com os seguintes azimuth plano e distância: 130°59'29,05" e 3,86 m; até o vértice P264, de coordenadas N 7504085,8331 m e E 632847,1482 m; deste, segue com os seguintes azimuth plano e distância: 130°42'7,50" e 5,30 m; até o vértice P265, de coordenadas N 7504082,3800 m e E 632851,1624 m; deste, segue com os seguintes azimuth plano e distância: 117°04'39,19" e 5,08 m; até o vértice P266, de coordenadas N 7504080,0685 m e E 632855,6839 m; deste, segue com os seguintes azimuth plano e distância: 17°46'6,44" e 5,85 m; até o vértice P267, de coordenadas N 7504077,3423 m e E 632860,8615 m; deste, segue com os seguintes azimuth plano e distância:



Estado do Rio de Janeiro
Município de Paracambi
Gabinete do Prefeito



96°03'45,56" e 5,76 m; até o vértice P268, de coordenadas N 7504076,7341 m e E 632866,5879 m; deste, segue com os seguintes azimuth plano e distância: 93°58'12,32" e 9,09 m; até o vértice P269, de coordenadas N 7504076,1045 m e E 632875,6593 m; deste, segue com os seguintes azimuth plano e distância: 90°52'28,20" e 11,38 m; até o vértice P270, de coordenadas N 7504075,9309 m e E 632887,0359 m; deste, segue com os seguintes azimuth plano e distância: 77°38'16,72" e 11,44 m; até o vértice P271, de coordenadas N 7504078,3790 m e E 632898,2058 m; deste, segue com os seguintes azimuth plano e distância: 79°34'3,11" e 15,19 m; até o vértice P272, de coordenadas N 7504081,1286 m e E 632913,1398 m; deste, segue com os seguintes azimuth plano e distância: 65°46'51,00" e 14,67 m; até o vértice P273, de coordenadas N 7504087,1466 m e E 632926,5184 m; deste, segue com os seguintes azimuth plano e distância: 74°04'20,70" e 11,43 m; até o vértice P274, de coordenadas N 7504090,2825 m e E 632937,5071 m; deste, segue com os seguintes azimuth plano e distância: 67°39'51,08" e 14,82 m; até o vértice P275, de coordenadas N 7504095,9148 m e E 632951,2157 m; deste, segue com os seguintes azimuth plano e distância: 48°07'51,75" e 15,61 m; até o vértice P276, de coordenadas N 7504106,3309 m e E 632962,8373 m; deste, segue com os seguintes azimuth plano e distância: 39°01'17,89" e 6,41 m; até o vértice P277, de coordenadas N 7504111,3093 m e E 632966,8718 m; deste, segue com os seguintes azimuth plano e distância: 41°36'9,07" e 18,55 m; até o vértice P278, de coordenadas N 7504125,1787 m e E 632979,1867 m; deste, segue com os seguintes azimuth plano e distância: 38°47'2,79" e 11,32 m; até o vértice P279, de coordenadas N 7504134,0035 m e E 632986,2780 m; deste, segue com os seguintes azimuth plano e distância: 41°52'54,45" e 19,73 m; até o vértice P280, de coordenadas N 7504148,6942 m e E 632999,4508 m; deste, segue com os seguintes azimuth plano e distância: 68°25'0,11" e 5,30 m; até o vértice P281, de coordenadas N 7504150,6448 m e E 633004,3817 m; deste, segue com os seguintes azimuth plano e distância: 64°46'43,95" e 9,33 m; até o vértice P282, de coordenadas N 7504154,6210 m e E 633012,8234 m; deste, segue com os seguintes azimuth plano e distância: 75°58'15,20" e 4,72 m; até o vértice P283, de coordenadas N 7504155,7642 m e E 633017,3986 m; deste, segue com os seguintes azimuth plano e distância: 79°38'54,81" e 6,67 m; até o vértice P284, de coordenadas N 7504156,9627 m e E 633023,9598 m; deste, segue com os seguintes azimuth plano e distância: 87°11'25,93" e 9,15 m; até o vértice P285, de coordenadas N 7504157,4113 m e E 633033,1023 m; deste, segue com os seguintes azimuth plano e distância: 90°21'35,51" e 8,82 m; até o vértice P286, de coordenadas N 7504157,3559 m e E 633041,9218 m; deste, segue com os seguintes azimuth plano e distância: 121°47'16,52" e 3,43 m; até o vértice P287, de coordenadas N 7504155,5479 m e E 633044,8391 m; deste, segue com os seguintes azimuth plano e distância: 116°33'49,66" e 4,43 m; até o vértice P288, de coordenadas N 7504153,5649 m e E 633048,8053 m; deste, segue com os seguintes azimuth plano e distância: 95°38'41,01" e 6,24 m; até o vértice P289, de coordenadas N 7504152,9516 m e E 633055,0113 m; deste, segue com os seguintes azimuth plano e distância: 102°51'53,77" e 6,60 m; até o vértice P290, de coordenadas N 7504151,4819 m e E 633061,4462 m; deste, segue com os seguintes azimuth plano e distância: 103°35'4,42" e 5,70 m; até o vértice P291, de coordenadas N 7504150,1435 m e E 633066,9851 m; deste, segue com os seguintes azimuth plano e distância: 82°08'19,68" e 4,31 m; até o vértice P292, de coordenadas N 7504150,7325 m e E 633071,2514 m; deste, segue com os seguintes azimuth plano e distância: 92°22'18,94" e 4,90 m; até o vértice P293, de coordenadas N 7504150,5297 m e E 633076,1479 m; deste, segue com os seguintes azimuth plano e distância: 80°00'27,14" e 5,54 m; até o vértice P294, de coordenadas N 7504150,5290 m e E 633081,6913 m; deste, segue com os seguintes azimuth plano e distância: 81°06'13,56" e 6,16 m; até o vértice P295, de coordenadas N 7504151,4822 m e E 633087,7808 m; deste, segue com os seguintes azimuth plano e distância: 72°37'3,57" e 7,32 m; até o vértice P296, de coordenadas N 7504153,6695 m e E 633094,7681 m; deste, segue com os seguintes azimuth plano e distância: 71°24'11,07" e 6,14 m; até o vértice P297, de coordenadas N 7504155,6291 m e E 633100,5918 m; deste, segue com os seguintes azimuth plano e distância: 78°01'40,73" e 6,97 m; até o vértice P298, de coordenadas N 7504157,0758 m e E 633107,4144 m; deste, segue com os seguintes azimuth plano e distância: 83°21'10,65" e 7,77 m; até o vértice P299, de coordenadas N 7504157,9757 m e E 633115,1367 m; deste, segue com os seguintes azimuth plano e distância: 79°56'23,17" e 9,66 m; até o vértice P300, de coordenadas N 7504159,6627 m e E 633124,6461 m; deste, segue com os seguintes azimuth plano e distância: 80°55'4,78" e 5,19 m; até o vértice P301, de coordenadas N 7504160,4814 m e E 633129,7675 m; deste, segue com os seguintes azimuth plano e distância: 61°51'36,45" e 3,51 m; até o vértice P302, de coordenadas N 7504162,1368 m e E 633132,8626 m; deste, segue com os seguintes azimuth plano e distância: 30°00'30,23" e 5,67 m; até o vértice P303, de coordenadas N 7504167,0442 m e E 633135,6968 m; deste, segue com os seguintes azimuth plano e distância: 56°37'19,28" e 3,96 m; até o vértice P304, de coordenadas N 7504169,2221 m e E 633139,0025 m; deste, segue com os seguintes azimuth plano e distância: 108°52'23,58" e 3,49 m; até o vértice P305, de coordenadas N 7504168,0945 m e E 633142,3008 m; deste, segue com os seguintes azimuth plano e distância: 89°08'33,80" e 5,38 m; até o vértice P306, de coordenadas N 7504168,1749 m e E 633147,6756 m; deste, segue com os seguintes azimuth plano e distância: 92°03'39,56" e 9,45 m; até o vértice P307, de coordenadas N 7504167,8351 m e E 633157,1203 m; deste, segue com os seguintes azimuth plano e distância: 102°18'12,78" e 7,42 m; até o vértice P308, de coordenadas N 7504166,2537 m e E 633164,3710 m; deste, segue com os seguintes azimuth plano e distância: 79°33'55,73" e 7,17 m; até o vértice P309, de coordenadas N



Estado do Rio de Janeiro
Município de Paracambi
Gabinete do Prefeito



7504167,5518 m e E 633171,4198 m; deste, segue com os seguintes azimute plano e distância: 51°42'9,20" e 12,95 m; até o vértice P310, de coordenadas N 7504175,5768 m e E 633181,5822 m; deste, segue com os seguintes azimute plano e distância: 39°59'41,85" e 11,39 m; até o vértice P311, de coordenadas N 7504184,3035 m e E 633188,9034 m; deste, segue confrontando com LIMITE MUNICIPAL - PARQUE MUNICIPAL DO CURIÓ com os seguintes azimute plano e distância: 331°32'49,21" e 13,86 m; até o vértice P312, de coordenadas N 7504196,4919 m e E 633182,2986 m; deste, segue confrontando com LIMITE MUNICIPAL - PARQUE MUNICIPAL DO CURIÓ com os seguintes azimute plano e distância: 347°05'12,14" e 9,50 m; até o vértice P313, de coordenadas N 7504205,7481 m e E 633180,1764 m; deste, segue confrontando com LIMITE MUNICIPAL - PARQUE MUNICIPAL DO CURIÓ, com os seguintes azimute plano e distância: 7°23'21,44" e 10,80 m; até o vértice P314, de coordenadas N 7504216,4621 m e E 633181,5659 m; deste, segue com os seguintes azimute plano e distância: 4°28'25,00" e 9,18 m; até o vértice P315, de coordenadas N 7504225,3477 m e E 633183,8595 m; deste, segue com os seguintes azimute plano e distância: 74°00'58,04" e 4,51 m; até o vértice P316, de coordenadas N 7504226,5889 m e E 633188,1927 m; deste, segue com os seguintes azimute plano e distância: 84°55'30,91" e 8,59 m; até o vértice P317, de coordenadas N 7504227,3485 m e E 633196,7463 m; deste, segue com os seguintes azimute plano e distância: 48°41'19,16" e 34,44 m; até o vértice P318, de coordenadas N 7504250,0848 m e E 633222,6162 m; deste, segue com os seguintes azimute plano e distância: 41°14'3,22" e 22,49 m; até o vértice P319, de coordenadas N 7504266,9985 m e E 633237,4408 m; deste, segue confrontando com NOVA ÁREA PARQUE MUNICIPAL DO CURIÓ, com os seguintes azimute plano e distância: 27°47'34,95" e 46,61 m; até o vértice P320, de coordenadas N 7504308,2316 m e E 633259,1742 m; deste, segue com os seguintes azimute plano e distância: 31°54'55,66" e 0,49 m; até o vértice P321, de coordenadas N 7504308,6435 m e E 633259,4307 m; deste, segue com os seguintes azimute plano e distância: 110°03'31,00" e 17,73 m; até o vértice P322, de coordenadas N 7504302,5639 m e E 633276,0813 m; deste, segue com os seguintes azimute plano e distância: 214°47'8,26" e 237,44 m; até o vértice P323, de coordenadas N 7504107,5581 m e E 633140,6214 m; deste, segue com os seguintes azimute plano e distância: 216°49'56,33" e 121,00 m; até o vértice P324, de coordenadas N 7504010,7141 m e E 633068,0876 m; deste, segue com os seguintes azimute plano e distância: 212°29'46,35" e 106,98 m; até o vértice P325, de coordenadas N 7503920,4871 m e E 633010,6150 m; deste, segue com os seguintes azimute plano e distância: 218°26'22,73" e 92,87 m; até o vértice P326, de coordenadas N 7503847,7485 m e E 632952,8811 m; deste, segue com os seguintes azimute plano e distância: 215°47'59,04" e 140,76 m; até o vértice P327, de coordenadas N 7503733,5833 m e E 632870,5434 m; deste, segue com os seguintes azimute plano e distância: 214°43'22,04" e 84,43 m; até o vértice P328, de coordenadas N 7503664,1920 m e E 632822,4537 m; deste, segue com os seguintes azimute plano e distância: 213°56'49,19" e 64,97 m; até o vértice P329, de coordenadas N 7503610,2927 m e E 632786,1707 m; deste, segue com os seguintes azimute plano e distância: 214°47'11,92" e 88,18 m; até o vértice P330, de coordenadas N 7503537,8681 m e E 632735,8593 m; deste, segue com os seguintes azimute plano e distância: 216°59'24,98" e 77,85 m; até o vértice P331, de coordenadas N 7503475,6892 m e E 632689,0207 m; deste, segue com os seguintes azimute plano e distância: 221°13'27,68" e 91,99 m; até o vértice P332, de coordenadas N 7503406,5023 m e E 632628,4001 m; deste, segue com os seguintes azimute plano e distância: 219°08'18,99" e 61,28 m; até o vértice P333, de coordenadas N 7503358,9706 m e E 632589,7190 m; deste, segue com os seguintes azimute plano e distância: 222°51'50,39" e 151,39 m; até o vértice P334, de coordenadas N 7503248,0094 m e E 632486,7374 m; deste, segue com os seguintes azimute plano e distância: 219°21'18,69" e 98,79 m; até o vértice P335, de coordenadas N 7503171,6213 m e E 632424,0915 m; deste, segue com os seguintes azimute plano e distância: 220°02'27,85" e 43,33 m; até o vértice P336, de coordenadas N 7503138,4460 m e E 632396,2135 m; deste, segue com os seguintes azimute plano e distância: 221°20'52,38" e 52,94 m; até o vértice P337, de coordenadas N 7503098,7069 m e E 632361,2430 m; deste, segue com os seguintes azimute plano e distância: 219°06'9,76" e 36,57 m; até o vértice P338, de coordenadas N 7503070,3293 m e E 632338,1789 m; deste, segue com os seguintes azimute plano e distância: 220°22'3,09" e 40,52 m; até o vértice P339, de coordenadas N 7503039,4585 m e E 632311,9359 m; deste, segue com os seguintes azimute plano e distância: 220°46'50,63" e 160,61 m; até o vértice P340, de coordenadas N 7502917,8387 m e E 632207,0279 m; deste, segue com os seguintes azimute plano e distância: 221°37'14,38" e 60,89 m; até o vértice P341, de coordenadas N 7502872,3199 m e E 632166,5851 m; deste, segue com os seguintes azimute plano e distância: 134°16'23,60" e 15,07 m; até o vértice P342, de coordenadas N 7502861,8016 m e E 632177,3738 m; deste, segue com os seguintes azimute plano e distância: 223°21'14,50" e 18,84 m; até o vértice P343, de coordenadas N 7502851,4421 m e E 632193,1122 m; deste, segue com os seguintes azimute plano e distância: 124°26'30,23" e 55,79 m; até o vértice P344, de coordenadas N 7502819,8918 m e E 632239,1183 m; deste, segue com os seguintes azimute plano e distância: 126°09'51,97" e 57,94 m; até o vértice P345, de coordenadas N 7502785,6985 m e E 632285,8984 m; deste, segue com os seguintes azimute plano e distância: 130°24'33,88" e 41,52 m; até o vértice P346, de coordenadas N 7502758,7837 m e E 632317,5127 m; deste, segue com os seguintes azimute plano e distância: 125°41'20,62" e 26,07 m; até o vértice P347, de coordenadas N 7502743,5767 m e E 632338,6840 m; deste, segue com os seguintes azimute plano e distância: 127°36'41,52" e 23,25 m; até o vértice P348, de coordenadas N 7502729,3900 m e E 632357,0981 m; deste,



Estado do Rio de Janeiro
Município de Paracambi
Gabinete do Prefeito



segue com os seguintes azimuth plano e distância: 126°17'5,36" e 33,52 m; até o vértice P349, de coordenadas N 7502709,5529 m e E 632384,1181 m; deste, segue com os seguintes azimuth plano e distância: 126°24'37,82" e 37,14 m; até o vértice P350, de coordenadas N 7502687,5096 m e E 632414,0053 m; deste, segue com os seguintes azimuth plano e distância: 123°46'27,76" e 35,04 m; até o vértice P351, de coordenadas N 7502668,0328 m e E 632443,1277 m; deste, segue com os seguintes azimuth plano e distância: 128°59'58,95" e 26,66 m; até o vértice P352, de coordenadas N 7502651,2528 m e E 632463,8495 m; deste, segue com os seguintes azimuth plano e distância: 125°10'50,37" e 25,30 m; até o vértice P353, de coordenadas N 7502636,6774 m e E 632484,5262 m; deste, segue com os seguintes azimuth plano e distância: 128°39'2,15" e 24,23 m; até o vértice P354, de coordenadas N 7502621,5472 m e E 632503,4452 m; deste, segue com os seguintes azimuth plano e distância: 125°24'29,48" e 30,26 m; até o vértice P355, de coordenadas N 7502604,0167 m e E 632528,1055 m; deste, segue com os seguintes azimuth plano e distância: 126°34'15,08" e 34,08 m; até o vértice P356, de coordenadas N 7502583,7104 m e E 632555,4771 m; deste, segue com os seguintes azimuth plano e distância: 127°33'6,27" e 46,02 m; até o vértice P357, de coordenadas N 7502555,6646 m e E 632591,9588 m; deste, segue com os seguintes azimuth plano e distância: 126°15'45,49" e 49,46 m; até o vértice P358, de coordenadas N 7502526,4109 m e E 632631,8374 m; deste, segue com os seguintes azimuth plano e distância: 125°14'6,78" e 24,20 m; até o vértice P359, de coordenadas N 7502512,4485 m e E 632651,6045 m; deste, segue com os seguintes azimuth plano e distância: 129°20'35,43" e 20,41 m; até o vértice P360, de coordenadas N 7502499,5078 m e E 632667,3907 m; deste, segue com os seguintes azimuth plano e distância: 122°40'13,28" e 24,75 m; até o vértice P361, de coordenadas N 7502486,1457 m e E 632688,2280 m; deste, segue com os seguintes azimuth plano e distância: 129°22'51,18" e 20,46 m; até o vértice P362, de coordenadas N 7502473,1627 m e E 632704,0446 m; deste, segue com os seguintes azimuth plano e distância: 124°39'59,49" e 20,66 m; até o vértice P363, de coordenadas N 7502461,4136 m e E 632721,0336 m; deste, segue com os seguintes azimuth plano e distância: 129°48'36,16" e 17,11 m; até o vértice P364, de coordenadas N 7502450,4595 m e E 632734,1764 m; deste, segue com os seguintes azimuth plano e distância: 125°34'42,00" e 13,78 m; até o vértice P365, de coordenadas N 7502442,4417 m e E 632745,3845 m; deste, segue com os seguintes azimuth plano e distância: 128°55'17,85" e 10,78 m; até o vértice P366, de coordenadas N 7502435,6691 m e E 632753,7713 m; deste, segue com os seguintes azimuth plano e distância: 125°19'3,77" e 7,86 m; até o vértice P367, de coordenadas N 7502431,1248 m e E 632760,1853 m; deste, segue com os seguintes azimuth plano e distância: 217°45'4,19" e 27,40 m; até o vértice P368, de coordenadas N 7502409,4639 m e E 632743,4129 m; deste, segue com os seguintes azimuth plano e distância: 214°30'34,39" e 54,92 m; até o vértice P369, de coordenadas N 7502364,2081 m e E 632712,2984 m; deste, segue com os seguintes azimuth plano e distância: 214°58'15,52" e 171,46 m; até o vértice P370, de coordenadas N 7502223,7036 m e E 632614,0221 m; deste, segue com os seguintes azimuth plano e distância: 214°41'48,96" e 65,78 m; até o vértice P371, de coordenadas N 7502169,6249 m e E 632576,5804 m; deste, segue com os seguintes azimuth plano e distância: 214°51'56,56" e 58,29 m; até o vértice P372, de coordenadas N 7502121,7973 m e E 632543,2580 m; deste, segue com os seguintes azimuth plano e distância: 117°35'21,79" e 28,86 m; até o vértice P373, de coordenadas N 7502098,9289 m e E 632525,6538 m; deste, segue com os seguintes azimuth plano e distância: 214°33'29,38" e 41,92 m; até o vértice P374, de coordenadas N 7502064,4082 m e E 632501,8767 m; deste, segue com os seguintes azimuth plano e distância: 215°37'45,42" e 33,87 m; até o vértice P375, de coordenadas N 7502036,8786 m e E 632482,1461 m; deste, segue com os seguintes azimuth plano e distância: 111°57'54,86" e 26,81 m; até o vértice P376, de coordenadas N 7502014,1363 m e E 632467,9544 m; deste, segue com os seguintes azimuth plano e distância: 215°44'48,70" e 23,27 m; até o vértice P377, de coordenadas N 7501995,2496 m e E 632454,3595 m; deste, segue com os seguintes azimuth plano e distância: 215°35'9,38" e 26,16 m; até o vértice P378, de coordenadas N 7501973,9713 m e E 632439,1336 m; deste, segue com os seguintes azimuth plano e distância: 114°48'43,47" e 33,64 m; até o vértice P379, de coordenadas N 7501946,3504 m e E 632419,9279 m; deste, segue com os seguintes azimuth plano e distância: 215°08'36,75" e 27,60 m; até o vértice P380, de coordenadas N 7501923,7812 m e E 632404,0404 m; deste, segue com os seguintes azimuth plano e distância: 218°04'42,10" e 19,75 m; até o vértice P381, de coordenadas N 7501908,2321 m e E 632391,8578 m; deste, segue com os seguintes azimuth plano e distância: 111°30'42,32" e 17,36 m; até o vértice P382, de coordenadas N 7501893,4310 m e E 632382,7835 m; deste, segue com os seguintes azimuth plano e distância: 216°29'12,43" e 27,31 m; até o vértice P383, de coordenadas N 7501871,4730 m e E 632366,5432 m; deste, segue com os seguintes azimuth plano e distância: 213°59'55,83" e 34,66 m; até o vértice P384, de coordenadas N 7501842,7402 m e E 632347,1636 m; deste, segue com os seguintes azimuth plano e distância: 115°13'45,80" e 67,29 m; até o vértice P385, de coordenadas N 7501787,7716 m e E 632308,3453 m; deste, segue com os seguintes azimuth plano e distância: 219°06'18,10" e 29,69 m; até o vértice P386, de coordenadas N 7501764,7292 m e E 632289,6159 m; deste, segue com os seguintes azimuth plano e distância: 211°51'12,84" e 43,37 m; até o vértice P387, de coordenadas N 7501727,8905 m e E 632266,7272 m; deste, segue com os seguintes azimuth plano e distância: 117°35'48,38" e 35,79 m; até o vértice P388, de coordenadas N 7501699,5307 m e E 632244,8898 m; deste, segue com os seguintes azimuth plano e distância: 210°50'51,52" e 27,23 m; até o vértice P389, de coordenadas N 7501676,1555 m e E 632230,9290 m; deste, segue com os seguintes azimuth plano e



Estado do Rio de Janeiro
Município de Paracambi
Gabinete do Prefeito



distância: 219°27'39,06" e 26,13 m; até o vértice P390, de coordenadas N 7501655,9831 m e E 632214,3232 m; deste, segue com os seguintes azimute plano e distância: 214°53'7,52" e 11,12 m; até o vértice P391, de coordenadas N 7501646,8610 m e E 632207,9631 m; deste, segue com os seguintes azimute plano e distância: 125°57'5,00" e 43,37 m; até o vértice P392, de coordenadas N 7501621,3986 m e E 632243,0717 m; deste, segue com os seguintes azimute plano e distância: 122°36'54,50" e 32,49 m; até o vértice P393, de coordenadas N 7501603,8855 m e E 632270,4402 m; deste, segue com os seguintes azimute plano e distância: 124°31'12,10" e 51,47 m; até o vértice P394, de coordenadas N 7501574,7185 m e E 632312,8466 m; deste, segue com os seguintes azimute plano e distância: 123°38'38,49" e 70,07 m; até o vértice P395, de coordenadas N 7501535,8978 m e E 632371,1793 m; deste, segue com os seguintes azimute plano e distância: 123°33'16,83" e 60,50 m; até o vértice P396, de coordenadas N 7501502,4560 m e E 632421,5997 m; deste, segue com os seguintes azimute plano e distância: 122°28'35,97" e 64,64 m; até o vértice P397, de coordenadas N 7501467,7455 m e E 632476,1332 m; deste, segue com os seguintes azimute plano e distância: 125°16'5,41" e 50,56 m; até o vértice P398, de coordenadas N 7501438,5511 m e E 632517,4146 m; deste, segue com os seguintes azimute plano e distância: 123°32'10,42" e 43,81 m; até o vértice P399, de coordenadas N 7501414,3483 m e E 632553,9308 m; deste, segue com os seguintes azimute plano e distância: 122°40'20,68" e 44,56 m; até o vértice P400, de coordenadas N 7501390,2921 m e E 632591,4420 m; deste, segue com os seguintes azimute plano e distância: 127°22'21,95" e 21,52 m; até o vértice P401, de coordenadas N 7501377,2277 m e E 632608,5464 m; deste, segue com os seguintes azimute plano e distância: 122°57'38,18" e 36,21 m; até o vértice P402, de coordenadas N 7501357,5279 m e E 632638,9271 m; deste, segue com os seguintes azimute plano e distância: 46°03'14,42" e 41,78 m; até o vértice P403, de coordenadas N 7501386,5226 m e E 632669,0086 m; deste, segue com os seguintes azimute plano e distância: 189°34'45,64" e 40,43 m; até o vértice P404, de coordenadas N 7501346,6557 m e E 632662,2804 m; deste, segue com os seguintes azimute plano e distância: 126°47'14,35" e 36,38 m; até o vértice P405, de coordenadas N 7501324,8704 m e E 632691,4149 m; deste, segue com os seguintes azimute plano e distância: 124°43'38,46" e 60,54 m; até o vértice P406, de coordenadas N 7501290,3838 m e E 632741,1691 m; deste, segue com os seguintes azimute plano e distância: 122°16'43,82" e 32,54 m; até o vértice P407, de coordenadas N 7501273,0056 m e E 632768,6813 m; deste, segue com os seguintes azimute plano e distância: 122°19'30,81" e 27,91 m; até o vértice P408, de coordenadas N 7501258,0834 m e E 632792,2628 m; deste, segue com os seguintes azimute plano e distância: 72°55'12,11" e 35,79 m; até o vértice P409, de coordenadas N 7501268,5962 m e E 632826,4777 m; deste, segue com os seguintes azimute plano e distância: 73°21'50,94" e 36,78 m; até o vértice P410, de coordenadas N 7501279,1248 m e E 632861,7148 m; deste, segue com os seguintes azimute plano e distância: 44°43'23,02" e 88,09 m; até o vértice P411, de coordenadas N 7501341,7163 m e E 632923,7041 m; deste, segue com os seguintes azimute plano e distância: 65°38'9,80" e 37,50 m; até o vértice P412, de coordenadas N 7501357,1851 m e E 632957,8620 m; deste, segue com os seguintes azimute plano e distância: 204°00'19,82" e 101,02 m; até o vértice P413, de coordenadas N 7501264,9057 m e E 632916,7659 m; deste, segue com os seguintes azimute plano e distância: 102°31'18,14" e 19,68 m; até o vértice P414, de coordenadas N 7501260,6385 m e E 632935,9796 m; deste, segue com os seguintes azimute plano e distância: 69°45'33,91" e 15,74 m; até o vértice P415, de coordenadas N 7501245,1502 m e E 632938,7777 m; deste, segue com os seguintes azimute plano e distância: 169°45'33,95" e 11,59 m; até o vértice P416, de coordenadas N 7501233,7464 m e E 632940,8379 m; deste, segue com os seguintes azimute plano e distância: 179°39'52,39" e 12,09 m; até o vértice P417, de coordenadas N 7501221,6607 m e E 632940,9087 m; deste, segue com os seguintes azimute plano e distância: 110°14'33,32" e 20,70 m; até o vértice P418, de coordenadas N 7501214,4971 m e E 632960,3343 m; deste, segue com os seguintes azimute plano e distância: 100°43'12,28" e 50,17 m; até o vértice P419, de coordenadas N 7501205,1642 m e E 633009,6323 m; deste, segue com os seguintes azimute plano e distância: 213°42'18,64" e 10,82 m; até o vértice P420, de coordenadas N 7501196,1626 m e E 633003,6278 m; deste, segue com os seguintes azimute plano e distância: 266°02'23,72" e 37,30 m; até o vértice P421, de coordenadas N 7501193,5865 m e E 632966,4148 m; deste, segue com os seguintes azimute plano e distância: 271°11'17,18" e 40,25 m; até o vértice P422, de coordenadas N 7501194,4211 m e E 632926,1705 m; deste, segue com os seguintes azimute plano e distância: 246°08'45,37" e 29,17 m; até o vértice P423, de coordenadas N 7501182,6238 m e E 632899,4906 m; deste, segue com os seguintes azimute plano e distância: 122°59'9,49" e 45,25 m; até o vértice P424, de coordenadas N 7501157,9873 m e E 632937,4479 m; deste, segue com os seguintes azimute plano e distância: 213°20'15,36" e 60,45 m; até o vértice P425, de coordenadas N 7501107,4805 m e E 632904,2237 m; deste, segue com os seguintes azimute plano e distância: 101°31'56,48" e 27,38 m; até o vértice P426, de coordenadas N 7501102,0062 m e E 632931,0536 m; deste, segue com os seguintes azimute plano e distância: 65°34'30,44" e 74,53 m; até o vértice P427, de coordenadas N 7501132,8223 m e E 632998,9091 m; deste, segue com os seguintes azimute plano e distância: 133°35'15,51" e 12,56 m; até o vértice P428, de coordenadas N 7501124,1613 m e E 633008,0080 m; deste, segue com os seguintes azimute plano e distância: 217°35'4,85" e 33,11 m; até o vértice P429, de coordenadas N 7501097,9195 m e E 632987,8103 m; deste, segue com os seguintes azimute plano e distância: 228°36'41,72" e 34,03 m; até o vértice P430, de coordenadas N 7501075,4193 m e E 632962,2785 m; deste, segue com os seguintes azimute plano e distância: 226°26'17,87" e 34,11 m;



Estado do Rio de Janeiro
Município de Paracambi
Gabinete do Prefeito



até o vértice P431, de coordenadas N 7501051,9109 m e E 632937,5591 m; deste, segue com os seguintes azimute plano e distância: 179°12'13,64" e 33,99 m; até o vértice P432, de coordenadas N 7501017,9287 m e E 632938,0314 m; deste, segue com os seguintes azimute plano e distância: 208°36'59,64" e 10,31 m; até o vértice P433, de coordenadas N 7501008,8803 m e E 632933,0946 m; deste, segue com os seguintes azimute plano e distância: 214°42'7,13" e 57,81 m; até o vértice P434, de coordenadas N 7500961,3500 m e E 632900,1806 m; deste, segue com os seguintes azimute plano e distância: 304°20'55,85" e 150,34 m; até o vértice P435, de coordenadas N 7501046,1751 m e E 632776,0591 m; deste, segue com os seguintes azimute plano e distância: 304°35'6,29" e 285,76 m; até o vértice P436, de coordenadas N 7501208,3835 m e E 632540,7935 m; deste, segue com os seguintes azimute plano e distância: 211°30'11,81" e 215,20 m; até o vértice P437, de coordenadas N 7501024,9017 m e E 632428,3412 m; deste, segue com os seguintes azimute plano e distância: 126°34'35,59" e 172,57 m; até o vértice P438, de coordenadas N 7500922,0663 m e E 632566,9276 m; deste, segue com os seguintes azimute plano e distância: 246°23'19,89" e 39,37 m; até o vértice P439, de coordenadas N 7500906,2988 m e E 632530,8565 m; deste, segue com os seguintes azimute plano e distância: 132°49'10,35" e 23,63 m; até o vértice P440, de coordenadas N 7500890,2352 m e E 632548,1917 m; deste, segue com os seguintes azimute plano e distância: 268°24'15,82" e 151,95 m; até o vértice P441, de coordenadas N 7500886,0043 m e E 632396,3040 m; deste, segue com os seguintes azimute plano e distância: 227°05'32,10" e 345,41 m; até o vértice P442, de coordenadas N 7500650,8413 m e E 632143,3071 m; deste, segue com os seguintes azimute plano e distância: 207°25'27,04" e 73,96 m; até o vértice P443, de coordenadas N 7500585,1901 m e E 632109,2416 m; deste, segue com os seguintes azimute plano e distância: 232°11'45,42" e 186,84 m; até o vértice P444, de coordenadas N 7500470,6667 m e E 631961,6206 m; deste, segue com os seguintes azimute plano e distância: 339°33'36,35" e 83,03 m; até o vértice P445, de coordenadas N 7500407,4744 m e E 632015,4774 m; deste, segue com os seguintes azimute plano e distância: 225°02'6,20" e 116,52 m; até o vértice P446, de coordenadas N 7500325,1359 m e E 631933,0381 m; deste, segue com os seguintes azimute plano e distância: 125°45'48,98" e 31,38 m; até o vértice P447, de coordenadas N 7500306,7968 m e E 631958,5000 m; deste, segue com os seguintes azimute plano e distância: 146°23'22,35" e 15,40 m; até o vértice P448, de coordenadas N 7500293,9687 m e E 631967,0263 m; deste, segue com os seguintes azimute plano e distância: 206°41'16,38" e 78,83 m; até o vértice P449, de coordenadas N 7500223,5349 m e E 631931,6205 m; deste, segue com os seguintes azimute plano e distância: 221°00'32,72" e 60,96 m; até o vértice P450, de coordenadas N 7500177,5349 m e E 631891,6205 m; deste, segue com os seguintes azimute plano e distância: 339°02'10,48" e 23,32 m; até o vértice P451, de coordenadas N 7500165,5349 m e E 631871,6205 m; deste, segue com os seguintes azimute plano e distância: 278°31'50,76" e 20,22 m; até o vértice P452, de coordenadas N 7500168,5349 m e E 631851,6205 m; deste, segue com os seguintes azimute plano e distância: 294°13'39,88" e 21,93 m; até o vértice P453, de coordenadas N 7500177,5349 m e E 631831,6205 m; deste, segue com os seguintes azimute plano e distância: 308°39'35,27" e 25,61 m; até o vértice P454, de coordenadas N 7500193,5349 m e E 631811,6205 m; deste, segue com os seguintes azimute plano e distância: 279°50'27,76" e 60,97 m; até o vértice P455, de coordenadas N 7500203,9558 m e E 631751,5467 m; deste, segue com os seguintes azimute plano e distância: 254°08'9,38" e 82,62 m; até o vértice P456, de coordenadas N 7500181,3725 m e E 631672,0783 m; deste, segue com os seguintes azimute plano e distância: 146°33'58,93" e 58,05 m; até o vértice P457, de coordenadas N 7500134,7451 m e E 631637,4922 m; deste, segue com os seguintes azimute plano e distância: 213°11'6,63" e 25,34 m; até o vértice P458, de coordenadas N 7500113,5349 m e E 631623,6205 m; deste, segue com os seguintes azimute plano e distância: 196°41'57,26" e 41,76 m; até o vértice P459, de coordenadas N 7500073,5349 m e E 631611,6205 m; deste, segue com os seguintes azimute plano e distância: 339°59'59,99" e 40,00 m; até o vértice P460, de coordenadas N 7500033,5349 m e E 631611,6205 m; deste, segue com os seguintes azimute plano e distância: 165°57'49,57" e 20,62 m; até o vértice P461, de coordenadas N 7500013,5349 m e E 631616,6205 m; deste, segue com os seguintes azimute plano e distância: 137°29'22,39" e 27,13 m; até o vértice P462, de coordenadas N 7499993,5349 m e E 631634,9538 m; deste, segue com os seguintes azimute plano e distância: 140°11'39,94" e 57,28 m; até o vértice P463, de coordenadas N 7499949,5349 m e E 631671,6205 m; deste, segue com os seguintes azimute plano e distância: 90°00'0,00" e 20,00 m; até o vértice P464, de coordenadas N 7499949,5349 m e E 631691,6205 m; deste, segue com os seguintes azimute plano e distância: 71°04'31,28" e 21,14 m; até o vértice P465, de coordenadas N 7499956,3921 m e E 631711,6205 m; deste, segue com os seguintes azimute plano e distância: 49°06'18,35" e 52,92 m; até o vértice P466, de coordenadas N 7499991,0349 m e E 631751,6205 m; deste, segue com os seguintes azimute plano e distância: 85°54'51,78" e 35,09 m; até o vértice P467, de coordenadas N 7499993,5349 m e E 631786,6205 m; deste, segue com os seguintes azimute plano e distância: 26°33'54,18" e 67,08 m; até o vértice P468, de coordenadas N 7500053,5349 m e E 631816,6205 m; deste, segue com os seguintes azimute plano e distância: 48°21'59,26" e 20,07 m; até o vértice P469, de coordenadas N 7500066,8683 m e E 631831,6205 m; deste, segue com os seguintes azimute plano e distância: 62°18'40,78" e 32,20 m; até o vértice P470, de coordenadas N 7500081,8284 m e E 631860,1291 m; deste, segue com os seguintes azimute plano e distância: 56°11'19,77" e 92,92 m; até o vértice P471, de coordenadas N 7500133,5349 m e E 631937,3348 m; deste, segue com os seguintes azimute plano e distância: 48°48'50,67" e 18,98 m; até o vértice P472, de coordenadas N



Estado do Rio de Janeiro
Município de Paracambi
Gabinete do Prefeito



7500146,0349 m e E 631951,6205 m; deste, segue com os seguintes azimute plano e distância: 43°49'51,10" e 28,88 m; até o vértice P473, de coordenadas N 7500166,8683 m e E 631971,6205 m; deste, segue com os seguintes azimute plano e distância: 53°44'46,18" e 24,80 m; até o vértice P474, de coordenadas N 7500181,5349 m e E 631991,6205 m; deste, segue com os seguintes azimute plano e distância: 59°02'10,46" e 23,32 m; até o vértice P475, de coordenadas N 7500193,5349 m e E 632011,6205 m; deste, segue com os seguintes azimute plano e distância: 63°26'5,82" e 44,72 m; até o vértice P476, de coordenadas N 7500213,5349 m e E 632051,6205 m; deste, segue com os seguintes azimute plano e distância: 29°03'16,60" e 22,88 m; até o vértice P477, de coordenadas N 7500233,5349 m e E 632062,7316 m; deste, segue com os seguintes azimute plano e distância: 12°31'43,70" e 40,98 m; até o vértice P478, de coordenadas N 7500273,5349 m e E 632071,6205 m; deste, segue com os seguintes azimute plano e distância: 47°07'15,96" e 54,59 m; até o vértice P479, de coordenadas N 7500310,6778 m e E 632111,6205 m; deste, segue com os seguintes azimute plano e distância: 66°48'5,07" e 7,25 m; até o vértice P480, de coordenadas N 7500313,5349 m e E 632118,2871 m; deste, segue com os seguintes azimute plano e distância: 50°44'23,02" e 349,46 m; até o vértice P481, de coordenadas N 7500534,6915 m e E 632388,8703 m; deste, segue com os seguintes azimute plano e distância: 02°08'43,77" e 34,47 m; até o vértice P482, de coordenadas N 7500527,4389 m e E 632422,5702 m; deste, segue com os seguintes azimute plano e distância: 36°48'58,86" e 57,58 m; até o vértice P483, de coordenadas N 7500573,5349 m e E 632457,0750 m; deste, segue com os seguintes azimute plano e distância: 28°36'37,65" e 45,56 m; até o vértice P484, de coordenadas N 7500613,5349 m e E 632478,8932 m; deste, segue com os seguintes azimute plano e distância: 4°10'5,47" e 72,52 m; até o vértice P485, de coordenadas N 7500673,5349 m e E 632519,6205 m; deste, segue com os seguintes azimute plano e distância: 26°33'54,18" e 22,36 m; até o vértice P486, de coordenadas N 7500693,5349 m e E 632529,6205 m; deste, segue com os seguintes azimute plano e distância: 42°12'45,07" e 54,01 m; até o vértice P487, de coordenadas N 7500733,5349 m e E 632565,9062 m; deste, segue com os seguintes azimute plano e distância: 55°20'29,92" e 31,26 m; até o vértice P488, de coordenadas N 7500751,3127 m e E 632591,6205 m; deste, segue com os seguintes azimute plano e distância: 83°39'35,33" e 20,12 m; até o vértice P489, de coordenadas N 7500753,5349 m e E 632611,6205 m; deste, segue com os seguintes azimute plano e distância: 94°05'8,23" e 40,10 m; até o vértice P490, de coordenadas N 7500750,6778 m e E 632651,6205 m; deste, segue com os seguintes azimute plano e distância: 109°39'13,74" e 21,24 m; até o vértice P491, de coordenadas N 7500743,5349 m e E 632671,6205 m; deste, segue com os seguintes azimute plano e distância: 134°59'59,99" e 28,28 m; até o vértice P492, de coordenadas N 7500723,5349 m e E 632691,6205 m; deste, segue com os seguintes azimute plano e distância: 156°02'15,08" e 10,94 m; até o vértice P493, de coordenadas N 7500713,5349 m e E 632696,0649 m; deste, segue com os seguintes azimute plano e distância: 169°05'55,44" e 61,10 m; até o vértice P494, de coordenadas N 7500653,5349 m e E 632707,6205 m; deste, segue com os seguintes azimute plano e distância: 179°21'48,26" e 60,00 m; até o vértice P495, de coordenadas N 7500593,5349 m e E 632708,2871 m; deste, segue com os seguintes azimute plano e distância: 195°42'59,79" e 91,47 m; até o vértice P496, de coordenadas N 7500505,4812 m e E 632683,5088 m; deste, segue com os seguintes azimute plano e distância: 208°37'59,28" e 127,54 m; até o vértice P497, de coordenadas N 7500393,5349 m e E 632622,3897 m; deste, segue com os seguintes azimute plano e distância: 224°34'5,83" e 84,22 m; até o vértice P498, de coordenadas N 7500333,5349 m e E 632563,2871 m; deste, segue com os seguintes azimute plano e distância: 219°48'20,05" e 143,19 m; até o vértice P499, de coordenadas N 7500223,5349 m e E 632471,6205 m; deste, segue com os seguintes azimute plano e distância: 132°37'9,70" e 46,37 m; até o vértice P500, de coordenadas N 7500192,1350 m e E 632505,7445 m; deste, segue com os seguintes azimute plano e distância: 117°24'16,87" e 40,41 m; até o vértice P501, de coordenadas N 7500173,5349 m e E 632541,6205 m; deste, segue com os seguintes azimute plano e distância: 79°12'56,52" e 30,54 m; até o vértice P502, de coordenadas N 7500179,2492 m e E 632571,6205 m; deste, segue com os seguintes azimute plano e distância: 92°02'43,47" e 20,01 m; até o vértice P503, de coordenadas N 7500178,5349 m e E 632591,6205 m; deste, segue com os seguintes azimute plano e distância: 71°33'54,18" e 47,43 m; até o vértice P504, de coordenadas N 7500193,5349 m e E 632636,6205 m; deste, segue com os seguintes azimute plano e distância: 56°18'35,73" e 18,03 m; até o vértice P505, de coordenadas N 7500203,5349 m e E 632651,6205 m; deste, segue com os seguintes azimute plano e distância: 72°10'52,02" e 42,02 m; até o vértice P506, de coordenadas N 7500216,3921 m e E 632691,6205 m; deste, segue com os seguintes azimute plano e distância: 105°56'43,37" e 10,40 m; até o vértice P507, de coordenadas N 7500213,5349 m e E 632701,6205 m; deste, segue com os seguintes azimute plano e distância: 146°18'35,83" e 24,04 m; até o vértice P508, de coordenadas N 7500193,5349 m e E 632714,9538 m; deste, segue com os seguintes azimute plano e distância: 189°27'44,35" e 20,28 m; até o vértice P509, de coordenadas N 7500173,5349 m e E 632711,6205 m; deste, segue com os seguintes azimute plano e distância: 210°57'49,53" e 77,75 m; até o vértice P510, de coordenadas N 7500106,8683 m e E 632671,6205 m; deste, segue com os seguintes azimute plano e distância: 245°55'6,91" e 60,63 m; até o vértice P511, de coordenadas N 7500082,1305 m e E 632616,2704 m; deste, segue com os seguintes azimute plano e distância: 108°18'39,37" e 56,92 m; até o vértice P512, de coordenadas N 7500064,2464 m e E 632670,3126 m; deste, segue com os seguintes azimute plano e distância: 100°44'53,83" e 21,69 m; até o vértice P513, de coordenadas N 7500060,2016 m e E 632691,6205 m; deste, segue com os



Estado do Rio de Janeiro
Município de Paracambi
Gabinete do Prefeito



seguintes azimuth plano e distância:197°49'8,00" e 65,36 m; até o vértice P514, de coordenadas N 7499997,9794 m e E 632671,6205 m; deste, segue com os seguintes azimuth plano e distância:285°31'26,78" e 20,76 m; até o vértice P515, de coordenadas N 7500003,5349 m e E 632651,6205 m; deste, segue com os seguintes azimuth plano e distância: 264°17'21,88" e 20,10 m; até o vértice P516, de coordenadas N 7500001,5349 m e E 632631,6205 m; deste, segue com os seguintes azimuth plano e distância:247°53'59,52" e 64,76 m; até o vértice P517, de coordenadas N 7499977,1713 m e E 632571,6205 m; deste, segue com os seguintes azimuth plano e distância:233°35'45,28" e 24,85 m; até o vértice P518, de coordenadas N 7499962,4238 m e E 632551,6205 m; deste, segue com os seguintes azimuth plano e distância: 242°45'35,71" e 67,48 m; até o vértice P519, de coordenadas N 7499931,5349 m e E 632491,6205 m; deste, segue com os seguintes azimuth plano e distância:235°53'28,63" e 48,31 m; até o vértice P520, de coordenadas N 7499904,4440 m e E 632451,6205 m; deste, segue com os seguintes azimuth plano e distância:255°32'33,19" e 28,64 m; até o vértice P521, de coordenadas N 7499897,2941 m e E 632423,8889 m; deste, segue com os seguintes azimuth plano e distância: 233°15'53,29" e 37,20 m; até o vértice P522, de coordenadas N 7499875,0455 m e E 632394,0783 m; deste, segue com os seguintes azimuth plano e distância:218°12'7,45" e 21,08 m; até o vértice P523, de coordenadas N 7499858,4819 m e E 632381,0431 m; deste, segue com os seguintes azimuth plano e distância:192°15'42,55" e 49,53 m; até o vértice P524, de coordenadas N 7499810,0852 m e E 632370,5247 m; deste, segue com os seguintes azimuth plano e distância: 140°28'27,16" e 33,97 m; até o vértice P525, de coordenadas N 7499783,8854 m e E 632392,1419 m; deste, segue com os seguintes azimuth plano e distância:140°28'27,49" e 11,76 m; até o vértice P526, de coordenadas N 7499774,8112 m e E 632399,6289 m; deste, segue com os seguintes azimuth plano e distância:143°04'15,42" e 26,62 m; até o vértice P527, de coordenadas N 7499753,5349 m e E 632415,6205 m; deste, segue com os seguintes azimuth plano e distância: 177°08'15,34" e 20,02 m; até o vértice P528, de coordenadas N 7499733,5349 m e E 632416,6205 m; deste, segue com os seguintes azimuth plano e distância:210°15'23,17" e 23,15 m; até o vértice P529, de coordenadas N 7499713,5349 m e E 632404,9538 m; deste, segue com os seguintes azimuth plano e distância: 219°48'20,06" e 26,03 m; até o vértice P530, de coordenadas N 7499693,5349 m e E 632388,2871 m; deste, segue com os seguintes azimuth plano e distância: 189°27'44,34" e 40,55 m; até o vértice P531, de coordenadas N 7499653,5349 m e E 632381,6205 m; deste, segue com os seguintes azimuth plano e distância:219°48'20,08" e 26,03 m; até o vértice P532, de coordenadas N 7499633,5349 m e E 632364,9538 m; deste, segue com os seguintes azimuth plano e distância:230°58'14,38" e 81,23 m; até o vértice P533, de coordenadas N 7499582,3857 m e E 632301,8559 m; deste, segue com os seguintes azimuth plano e distância: 234°05'8,55" e 82,71 m; até o vértice P534, de coordenadas N 7499533,8719 m e E 632234,8718 m; deste, segue com os seguintes azimuth plano e distância:216°05'58,22" e 25,53 m; até o vértice P535, de coordenadas N 7499513,2402 m e E 632219,8272 m; deste, segue com os seguintes azimuth plano e distância:195°33'21,76" e 20,99 m; até o vértice P536, de coordenadas N 7499493,0213 m e E 632214,1987 m; deste, segue com os seguintes azimuth plano e distância: 152°25'49,67" e 33,05 m; até o vértice P537, de coordenadas N 7499463,7251 m e E 632229,4945 m; deste, segue com os seguintes azimuth plano e distância:133°19'55,08" e 22,08 m; até o vértice P538, de coordenadas N 7499448,5767 m e E 632245,5518 m; deste, segue com os seguintes azimuth plano e distância:102°29'44,73" e 34,37 m; até o vértice P539, de coordenadas N 7499441,1407 m e E 632279,1050 m; deste, segue com os seguintes azimuth plano e distância: 69°04'0,51" e 212,02 m; até o vértice P540, de coordenadas N 7499516,8893 m e E 632477,1268 m; deste, segue com os seguintes azimuth plano e distância:16°54'15,55" e 16,25 m; até o vértice P541, de coordenadas N 7499509,5349 m e E 632491,6205 m; deste, segue com os seguintes azimuth plano e distância:128°39'35,28" e 25,61 m; até o vértice P542, de coordenadas N 7499493,5349 m e E 632511,6205 m; deste, segue com os seguintes azimuth plano e distância: 153°26'5,82" e 44,72 m; até o vértice P543, de coordenadas N 7499453,5349 m e E 632531,6205 m; deste, segue com os seguintes azimuth plano e distância: 179°59'59,97" e 20,00 m; até o vértice P544, de coordenadas N 7499433,5349 m e E 632531,6205 m; deste, segue com os seguintes azimuth plano e distância:188°07'48,40" e 20,20 m; até o vértice P545, de coordenadas N 7499413,5349 m e E 632528,7633 m; deste, segue com os seguintes azimuth plano e distância: 213°18'38,27" e 23,93 m; até o vértice P546, de coordenadas N 7499393,5349 m e E 632515,6205 m; deste, segue com os seguintes azimuth plano e distância:220°54'51,78" e 26,47 m; até o vértice P547, de coordenadas N 7499373,5349 m e E 632498,2871 m; deste, segue com os seguintes azimuth plano e distância:227°22'35,44" e 39,74 m; até o vértice P548, de coordenadas N 7499346,6253 m e E 632469,0472 m; deste, segue com os seguintes azimuth plano e distância: 250°36'1,13" e 112,00 m; até o vértice P549, de coordenadas N 7499309,4251 m e E 632363,4096 m; deste, segue confrontando com ESTRADA RURAL- MACRO ZONA URBANA com os seguintes azimuth plano e distância: 250°36'0,01" e 47,84 m; até o vértice P550, de coordenadas N 7499293,5349 m e E 632318,2871 m; deste, segue com os seguintes azimuth plano e distância: 241°08'39,62" e 53,28 m; até o vértice P551, de coordenadas N 7499267,8206 m e E 632271,6205 m; deste, segue com os seguintes azimuth plano e distância:226°23'49,85" e 49,71 m; até o vértice P552, de coordenadas N 7499233,5349 m e E 632235,6205 m; deste, segue com os seguintes azimuth plano e distância: 240°56'43,43" e 50,33 m; até o vértice P553, de coordenadas N 7499209,0905 m e E 632191,6205 m; deste, segue com os seguintes azimuth plano e distância:247°30'12,70" e 21,65 m; até o vértice P554, de coordenadas N 7499200,8077 m e E



Estado do Rio de Janeiro
Município de Paracambi
Gabinete do Prefeito



632171,6205 m; deste, segue com os seguintes azimuth plano e distância: 257°24'8,18" e 40,99 m; até o vértice P555, de coordenadas N 7499191,8683 m e E 632131,6205 m; deste, segue com os seguintes azimuth plano e distância: 267°58'50,85" e 40,02 m; até o vértice P556, de coordenadas N 7499190,4580 m e E 632091,6205 m; deste, segue com os seguintes azimuth plano e distância: 247°04'4,43" e 43,43 m; até o vértice P557, de coordenadas N 7499173,5349 m e E 632051,6205 m; deste, segue com os seguintes azimuth plano e distância: 221°11'9,35" e 26,58 m; até o vértice P558, de coordenadas N 7499153,5349 m e E 632034,1205 m; deste, segue com os seguintes azimuth plano e distância: 241°53'19,54" e 68,29 m; até o vértice P559, de coordenadas N 7499121,3591 m e E 631973,8889 m; deste, segue com os seguintes azimuth plano e distância: 232°02'52,46" e 28,96 m; até o vértice P560, de coordenadas N 7499103,5484 m e E 631951,0529 m; deste, segue com os seguintes azimuth plano e distância: 225°11'42,51" e 107,31 m; até o vértice P561, de coordenadas N 7499027,9265 m e E 631874,9142 m; deste, segue com os seguintes azimuth plano e distância: 239°54'35,57" e 227,17 m; até o vértice P562, de coordenadas N 7498914,0306 m e E 631678,3553 m; deste, segue com os seguintes azimuth plano e distância: 237°18'6,04" e 31,77 m; até o vértice P563, de coordenadas N 7498896,8683 m e E 631651,6205 m; deste, segue com os seguintes azimuth plano e distância: 212°33'0,01" e 37,17 m; até o vértice P564, de coordenadas N 7498865,5349 m e E 631631,6205 m; deste, segue com os seguintes azimuth plano e distância: 215°06'43,24" e 39,12 m; até o vértice P565, de coordenadas N 7498833,5349 m e E 631609,1205 m; deste, segue com os seguintes azimuth plano e distância: 225°00'0,00" e 24,75 m; até o vértice P566, de coordenadas N 7498816,0349 m e E 631591,6205 m; deste, segue com os seguintes azimuth plano e distância: 246°58'28,23" e 21,73 m; até o vértice P567, de coordenadas N 7498807,5349 m e E 631571,6205 m; deste, segue com os seguintes azimuth plano e distância: 231°20'24,69" e 22,41 m; até o vértice P568, de coordenadas N 7498793,5349 m e E 631554,1205 m; deste, segue com os seguintes azimuth plano e distância: 215°02'22,73" e 28,66 m; até o vértice P569, de coordenadas N 7498770,0697 m e E 631537,6657 m; deste, segue com os seguintes azimuth plano e distância: 208°45'6,92" e 41,67 m; até o vértice P570, de coordenadas N 7498733,5349 m e E 631517,6205 m; deste, segue com os seguintes azimuth plano e distância: 199°20'11,46" e 114,37 m; até o vértice P571, de coordenadas N 7498625,6146 m e E 631479,7501 m; deste, segue com os seguintes azimuth plano e distância: 152°15'37,93" e 36,25 m; até o vértice P572, de coordenadas N 7498593,5349 m e E 631496,6205 m; deste, segue com os seguintes azimuth plano e distância: 212°00'19,38" e 9,43 m; até o vértice P573, de coordenadas N 7498585,5349 m e E 631491,6205 m; deste, segue com os seguintes azimuth plano e distância: 233°23'34,53" e 24,91 m; até o vértice P574, de coordenadas N 7498570,6778 m e E 631471,6205 m; deste, segue com os seguintes azimuth plano e distância: 261°52'11,63" e 20,20 m; até o vértice P575, de coordenadas N 7498567,8206 m e E 631451,6205 m; deste, segue com os seguintes azimuth plano e distância: 293°11'54,92" e 65,28 m; até o vértice P576, de coordenadas N 7498593,5349 m e E 631391,6205 m; deste, segue com os seguintes azimuth plano e distância: 302°00'19,39" e 70,75 m; até o vértice P577, de coordenadas N 7498631,0349 m e E 631331,6205 m; deste, segue com os seguintes azimuth plano e distância: 293°37'45,76" e 43,66 m; até o vértice P578, de coordenadas N 7498648,5349 m e E 631291,6205 m; deste, segue com os seguintes azimuth plano e distância: 306°52'11,63" e 75,00 m; até o vértice P579, de coordenadas N 7498693,5349 m e E 631231,6205 m; deste, segue com os seguintes azimuth plano e distância: 293°11'54,95" e 21,76 m; até o vértice P580, de coordenadas N 7498702,1064 m e E 631211,6205 m; deste, segue com os seguintes azimuth plano e distância: 281°20'34,34" e 30,79 m; até o vértice P581, de coordenadas N 7498708,1626 m e E 631181,4296 m; deste, segue com os seguintes azimuth plano e distância: 262°42'1,05" e 14,25 m; até o vértice P582, de coordenadas N 7498706,3519 m e E 631167,2946 m; deste, segue com os seguintes azimuth plano e distância: 222°23'38,80" e 44,44 m; até o vértice P583, de coordenadas N 7498673,5349 m e E 631137,3348 m; deste, segue com os seguintes azimuth plano e distância: 205°44'26,55" e 59,21 m; até o vértice P584, de coordenadas N 7498620,2016 m e E 631111,6205 m; deste, segue com os seguintes azimuth plano e distância: 151°21'2,80" e 37,92 m; até o vértice P585, de coordenadas N 7498586,9203 m e E 631129,8032 m; deste, segue com os seguintes azimuth plano e distância: 185°26'25,23" e 33,49 m; até o vértice P586, de coordenadas N 7498553,5826 m e E 631126,6281 m; deste, segue com os seguintes azimuth plano e distância: 221°59'14,00" e 21,36 m; até o vértice P587, de coordenadas N 7498537,7076 m e E 631112,3406 m; deste, segue com os seguintes azimuth plano e distância: 274°23'55,38" e 20,70 m; até o vértice P588, de coordenadas N 7498539,2951 m e E 631091,7030 m; deste, segue com os seguintes azimuth plano e distância: 294°51'32,53" e 36,88 m; até o vértice P589, de coordenadas N 7498554,7995 m e E 631058,2391 m; deste, segue com os seguintes azimuth plano e distância: 244°56'16,32" e 113,00 m; até o vértice P590, de coordenadas N 7498506,9332 m e E 630955,8794 m; deste, segue com os seguintes azimuth plano e distância: 213°44'51,53" e 58,91 m; até o vértice P591, de coordenadas N 7498457,9523 m e E 630923,1544 m; deste, segue com os seguintes azimuth plano e distância: 230°17'11,24" e 38,36 m; até o vértice P592, de coordenadas N 7498433,4425 m e E 630893,6464 m; deste, segue com os seguintes azimuth plano e distância: 230°17'10,58" e 54,63 m; até o vértice P593, de coordenadas N 7498398,5349 m e E 630851,6205 m; deste, segue com os seguintes azimuth plano e distância: 244°09'32,43" e 39,65 m; até o vértice P594, de coordenadas N 7498381,2524 m e E 630815,9349 m; deste, segue com os seguintes azimuth plano e distância: 300°29'42,17" e 6,63 m; até o vértice P595, de coordenadas N 7498384,6168 m e E 630810,2221 m; deste, segue com os



Estado do Rio de Janeiro
Município de Paracambi
Gabinete do Prefeito



seguintes azimuth plano e distância: 294°09'14,83" e 58,49 m; até o vértice P596, de coordenadas N 7498408,5519 m e E 630756,8498 m; deste, segue com os seguintes azimuth plano e distância: 314°06'31,35" e 12,07 m; até o vértice P597, de coordenadas N 7498416,9522 m e E 630748,1840 m; deste, segue com os seguintes azimuth plano e distância: 337°26'42,99" e 10,22 m; até o vértice P598, de coordenadas N 7498426,3860 m e E 630744,2659 m; deste, segue com os seguintes azimuth plano e distância: 358°51'44,22" e 12,67 m; até o vértice P599, de coordenadas N 7498439,0547 m e E 630744,0143 m; deste, segue com os seguintes azimuth plano e distância: 243°46'18,69" e 103,00 m; até o vértice P600, de coordenadas N 7498393,5349 m e E 630651,6205 m; deste, segue com os seguintes azimuth plano e distância: 224°59'59,97" e 56,57 m; até o vértice P601, de coordenadas N 7498353,5349 m e E 630611,6205 m; deste, segue com os seguintes azimuth plano e distância: 206°33'54,27" e 22,36 m; até o vértice P602, de coordenadas N 7498333,5349 m e E 630601,6205 m; deste, segue com os seguintes azimuth plano e distância: 229°18'44,90" e 18,33 m; até o vértice P603, de coordenadas N 7498321,5858 m e E 630587,7222 m; deste, segue com os seguintes azimuth plano e distância: 243°26'5,82" e 15,87 m; até o vértice P604, de coordenadas N 7498314,4897 m e E 630573,5300 m; deste, segue com os seguintes azimuth plano e distância: 325°03'4,33" e 96,44 m; até o vértice P605, de coordenadas N 7498393,5349 m e E 630518,2871 m; deste, segue com os seguintes azimuth plano e distância: 295°06'53,41" e 29,45 m; até o vértice P606, de coordenadas N 7498406,0349 m e E 630491,6205 m; deste, segue com os seguintes azimuth plano e distância: 279°16'43,24" e 27,00 m; até o vértice P607, de coordenadas N 7498410,3886 m e E 630464,9722 m; deste, segue com os seguintes azimuth plano e distância: 222°08'39,80" e 49,70 m; até o vértice P608, de coordenadas N 7498373,5349 m e E 630431,6205 m; deste, segue com os seguintes azimuth plano e distância: 213°41'24,31" e 24,04 m; até o vértice P609, de coordenadas N 7498353,5349 m e E 630418,2871 m; deste, segue com os seguintes azimuth plano e distância: 184°45'49,11" e 20,07 m; até o vértice P610, de coordenadas N 7498333,5349 m e E 630416,6205 m; deste, segue com os seguintes azimuth plano e distância: 210°15'23,17" e 23,15 m; até o vértice P611, de coordenadas N 7498313,5349 m e E 630404,9538 m; deste, segue com os seguintes azimuth plano e distância: 194°55'53,10" e 10,86 m; até o vértice P612, de coordenadas N 7498303,0397 m e E 630402,1551 m; deste, segue com os seguintes azimuth plano e distância: 121°20'19,53" e 112,64 m; até o vértice P613, de coordenadas N 7498244,4554 m e E 630498,3628 m; deste, segue com os seguintes azimuth plano e distância: 73°41'24,24" e 20,34 m; até o vértice P614, de coordenadas N 7498250,1663 m e E 630517,8800 m; deste, segue com os seguintes azimuth plano e distância: 95°15'24,55" e 21,28 m; até o vértice P615, de coordenadas N 7498248,2168 m e E 630539,0683 m; deste, segue com os seguintes azimuth plano e distância: 104°49'1,75" e 23,53 m; até o vértice P616, de coordenadas N 7498242,2000 m e E 630561,8135 m; deste, segue com os seguintes azimuth plano e distância: 128°07'19,62" e 9,83 m; até o vértice P617, de coordenadas N 7498236,1286 m e E 630569,5505 m; deste, segue com os seguintes azimuth plano e distância: 39°02'16,75" e 152,04 m; até o vértice P618, de coordenadas N 7498121,3201 m e E 630669,2185 m; deste, segue com os seguintes azimuth plano e distância: 233°29'9,34" e 13,44 m; até o vértice P619, de coordenadas N 7498113,3220 m e E 630658,4154 m; deste, segue com os seguintes azimuth plano e distância: 238°03'34,61" e 30,17 m; até o vértice P620, de coordenadas N 7498097,3612 m e E 630632,8134 m; deste, segue com os seguintes azimuth plano e distância: 249°47'27,24" e 17,72 m; até o vértice P621, de coordenadas N 7498091,2394 m e E 630616,1830 m; deste, segue com os seguintes azimuth plano e distância: 262°29'23,06" e 14,48 m; até o vértice P622, de coordenadas N 7498089,3471 m e E 630601,8295 m; deste, segue com os seguintes azimuth plano e distância: 268°52'16,19" e 25,31 m; até o vértice P623, de coordenadas N 7498088,8484 m e E 630576,5227 m; deste, segue com os seguintes azimuth plano e distância: 250°08'8,34" e 10,87 m; até o vértice P624, de coordenadas N 7498085,1536 m e E 630566,2959 m; deste, segue com os seguintes azimuth plano e distância: 238°02'23,32" e 27,12 m; até o vértice P625, de coordenadas N 7498070,7980 m e E 630543,2866 m; deste, segue com os seguintes azimuth plano e distância: 248°08'35,31" e 22,57 m; até o vértice P626, de coordenadas N 7498062,3952 m e E 630522,3384 m; deste, segue com os seguintes azimuth plano e distância: 242°05'6,59" e 21,84 m; até o vértice P627, de coordenadas N 7498052,1709 m e E 630503,0402 m; deste, segue com os seguintes azimuth plano e distância: 242°05'6,28" e 22,52 m; até o vértice P628, de coordenadas N 7498041,6275 m e E 630483,1396 m; deste, segue com os seguintes azimuth plano e distância: 236°19'17,14" e 38,52 m; até o vértice P629, de coordenadas N 7498020,2695 m e E 630451,0887 m; deste, segue com os seguintes azimuth plano e distância: 141°38'16,42" e 269,94 m; até o vértice P630, de coordenadas N 7497808,6110 m e E 630618,6194 m; deste, segue com os seguintes azimuth plano e distância: 227°47'59,10" e 110,88 m; até o vértice P631, de coordenadas N 7497734,1297 m e E 630536,4787 m; deste, segue com os seguintes azimuth plano e distância: 229°35'47,71" e 71,84 m; até o vértice P632, de coordenadas N 7497687,5636 m e E 630481,7704 m; deste, segue com os seguintes azimuth plano e distância: 226°19'8,95" e 133,90 m; até o vértice P633, de coordenadas N 7497595,0900 m e E 630384,9374 m; deste, segue com os seguintes azimuth plano e distância: 223°34'34,80" e 68,52 m; até o vértice P634, de coordenadas N 7497545,4486 m e E 630337,7037 m; deste, segue com os seguintes azimuth plano e distância: 220°21'37,25" e 56,64 m; até o vértice P635, de coordenadas N 7497502,2931 m e E 630301,0270 m; deste, segue com os seguintes azimuth plano e distância: 230°11'6,58" e 53,38 m; até o vértice P636, de coordenadas N 7497468,1138 m e E 630260,0253 m; deste, segue com os seguintes azimuth plano e distância:

Rua Sebastião Lacerda, Nº 09 Fábrica PARACAMBI - RJ CEP: 26600-000
EMAIL: meioambiente@paracambi.rj.gov.br TEL: (21) 2683-9100
CNPJ: 29.138.294/0001-02





Estado do Rio de Janeiro
Município de Paracambi
Gabinete do Prefeito



223°52'15,36" e 26,99 m; até o vértice P637, de coordenadas N 7497448,6574 m e E 630241,3210 m; deste, segue com os seguintes azimute plano e distância: 133°17'8,49" e 20,79 m; até o vértice P638, de coordenadas N 7497434,4037 m e E 630256,4542 m; deste, segue com os seguintes azimute plano e distância: 130°40'21,37" e 18,64 m; até o vértice P639, de coordenadas N 7497422,2535 m e E 630270,5938 m; deste, segue com os seguintes azimute plano e distância: 222°09'52,24" e 23,70 m; até o vértice P640, de coordenadas N 7497404,6845 m e E 630254,6830 m; deste, segue com os seguintes azimute plano e distância: 226°48'19,83" e 27,31 m; até o vértice P641, de coordenadas N 7497385,9901 m e E 630234,7716 m; deste, segue com os seguintes azimute plano e distância: 226°48'19,49" e 20,64 m; até o vértice P642, de coordenadas N 7497371,8606 m e E 630219,7224 m; deste, segue com os seguintes azimute plano e distância: 220°27'7,05" e 28,09 m; até o vértice P643, de coordenadas N 7497350,4890 m e E 630201,5003 m; deste, segue com os seguintes azimute plano e distância: 242°36'6,65" e 22,49 m; até o vértice P644, de coordenadas N 7497340,1406 m e E 630181,5346 m; deste, segue com os seguintes azimute plano e distância: 260°36'1,68" e 33,75 m; até o vértice P645, de coordenadas N 7497334,6289 m e E 630148,2398 m; deste, segue com os seguintes azimute plano e distância: 282°58'21,74" e 22,05 m; até o vértice P646, de coordenadas N 7497339,5782 m e E 630126,7557 m; deste, segue com os seguintes azimute plano e distância: 310°10'10,49" e 56,67 m; até o vértice P647, de coordenadas N 7497376,1349 m e E 630083,4500 m; deste, segue com os seguintes azimute plano e distância: 330°33'49,50" e 25,51 m; até o vértice P648, de coordenadas N 7497398,3486 m e E 630070,9147 m; deste, segue com os seguintes azimute plano e distância: 11°18'49,87" e 10,76 m; até o vértice P649, de coordenadas N 7497408,8992 m e E 630073,0256 m; deste, segue com os seguintes azimute plano e distância: 27°22'50,44" e 12,23 m; até o vértice P650, de coordenadas N 7497419,7572 m e E 630078,6491 m; deste, segue com os seguintes azimute plano e distância: 359°03'18,83" e 67,67 m; até o vértice P651, de coordenadas N 7497487,4173 m e E 630077,5334 m; deste, segue com os seguintes azimute plano e distância: 342°46'10,58" e 44,58 m; até o vértice P652, de coordenadas N 7497530,0009 m e E 630064,3267 m; deste, segue com os seguintes azimute plano e distância: 63°41'43,08" e 31,02 m; até o vértice P653, de coordenadas N 7497543,7480 m e E 630092,1360 m; deste, segue com os seguintes azimute plano e distância: 329°02'49,94" e 104,70 m; até o vértice P654, de coordenadas N 7497633,5349 m e E 630038,2871 m; deste, segue com os seguintes azimute plano e distância: 239°02'10,47" e 77,75 m; até o vértice P655, de coordenadas N 7497593,5349 m e E 629971,6205 m; deste, segue com os seguintes azimute plano e distância: 246°58'28,23" e 108,66 m; até o vértice P656, de coordenadas N 7497551,0349 m e E 629871,6205 m; deste, segue com os seguintes azimute plano e distância: 279°00'54,08" e 46,65 m; até o vértice P657, de coordenadas N 7497558,3452 m e E 629825,5434 m; deste, segue com os seguintes azimute plano e distância: 232°15'9,93" e 37,01 m; até o vértice P658, de coordenadas N 7497535,6912 m e E 629796,2824 m; deste, segue com os seguintes azimute plano e distância: 218°36'9,54" e 103,99 m; até o vértice P659, de coordenadas N 7497454,4245 m e E 629731,4019 m; deste, segue com os seguintes azimute plano e distância: 216°57'50,40" e 63,44 m; até o vértice P660, de coordenadas N 7497403,7376 m e E 629693,2565 m; deste, segue com os seguintes azimute plano e distância: 284°57'37,40" e 61,48 m; até o vértice P661, de coordenadas N 7497419,6094 m e E 629633,8579 m; deste, segue com os seguintes azimute plano e distância: 230°13'15,28" e 49,81 m; até o vértice P662, de coordenadas N 7497387,7422 m e E 629595,5812 m; deste, segue com os seguintes azimute plano e distância: 234°34'58,60" e 92,03 m; até o vértice P663, de coordenadas N 7497334,4088 m e E 629520,5812 m; deste, segue com os seguintes azimute plano e distância: 178°51'55,02" e 17,39 m; até o vértice P664, de coordenadas N 7497317,0254 m e E 629520,9255 m; deste, segue com os seguintes azimute plano e distância: 263°20'35,23" e 97,76 m; até o vértice P665, de coordenadas N 7497305,6928 m e E 629423,8251 m; deste, segue com os seguintes azimute plano e distância: 253°53'38,64" e 41,36 m; até o vértice P666, de coordenadas N 7497294,2196 m e E 629384,0907 m; deste, segue com os seguintes azimute plano e distância: 247°40'39,38" e 63,75 m; até o vértice P667, de coordenadas N 7497270,0078 m e E 629325,1218 m; deste, segue com os seguintes azimute plano e distância: 338°38'41,76" e 26,20 m; até o vértice P668, de coordenadas N 7497294,4088 m e E 629315,5812 m; deste, segue com os seguintes azimute plano e distância: 225°00'0,00" e 28,28 m; até o vértice P669, de coordenadas N 7497274,4088 m e E 629295,5812 m; deste, segue com os seguintes azimute plano e distância: 215°32'5,22" e 112,45 m; até o vértice P670, de coordenadas N 7497182,9008 m e E 629230,2253 m; deste, segue com os seguintes azimute plano e distância: 228°38'5,70" e 12,85 m; até o vértice P671, de coordenadas N 7497174,4088 m e E 629220,5812 m; deste, segue com os seguintes azimute plano e distância: 216°52'11,63" e 41,67 m; até o vértice P672, de coordenadas N 7497141,0755 m e E 629195,5812 m; deste, segue confrontando com **ESTRADA RUA MACRO ZONA URBANA RAL MACRO ZONA URBANA** com os seguintes azimute plano e distância: 251°33'54,12" e 21,08 m; até o vértice P673, de coordenadas N 7497134,4088 m e E 629175,5812 m; deste, segue confrontando com **ESTRADA RUA MACRO ZONA URBANA** com os seguintes azimute plano e distância: 269°59'59,97" e 20,00 m; até o vértice P674, de coordenadas N 7497134,4088 m e E 629155,5812 m; deste, segue com os seguintes azimute plano e distância: 288°26'5,83" e 42,16 m; até o vértice P675, de coordenadas N 7497147,7422 m e E 629115,5812 m; deste, segue com os seguintes azimute plano e distância: 278°30'42,96" e 22,02 m; até o vértice P676, de coordenadas N 7497151,0020 m e E 629093,7999 m; deste, segue com os seguintes azimute plano e distância:



Estado do Rio de Janeiro
Município de Paracambi
Gabinete do Prefeito



265°00'8,03" e 18,29 m; até o vértice P677, de coordenadas N 7497149,4088 m e E 629075,5812 m; deste, segue com os seguintes azimute plano e distância: 233°07'48,34" e 25,00 m; até o vértice P678, de coordenadas N 7497134,4088 m e E 629055,5812 m; deste, segue com os seguintes azimute plano e distância: 168°41'24,31" e 20,40 m; até o vértice P679, de coordenadas N 7497114,4088 m e E 629059,5812 m; deste, segue com os seguintes azimute plano e distância: 159°37'24,83" e 16,49 m; até o vértice P680, de coordenadas N 7497098,9484 m e E 629065,3237 m; deste, segue com os seguintes azimute plano e distância: 130°51'46,02" e 78,71 m; até o vértice P681, de coordenadas N 7497047,4551 m e E 629124,8472 m; deste, segue com os seguintes azimute plano e distância: 201°33'54,18" e 59,13 m; até o vértice P682, de coordenadas N 7496992,4598 m e E 629103,1118 m; deste, segue com os seguintes azimute plano e distância: 213°53'31,06" e 24,27 m; até o vértice P683, de coordenadas N 7496972,3137 m e E 629089,5783 m; deste, segue com os seguintes azimute plano e distância: 224°26'52,72" e 77,11 m; até o vértice P684, de coordenadas N 7496917,2660 m e E 629035,5812 m; deste, segue com os seguintes azimute plano e distância: 261°52'11,56" e 20,20 m; até o vértice P685, de coordenadas N 7496914,4088 m e E 629015,5812 m; deste, segue com os seguintes azimute plano e distância: 236°18'35,80" e 24,04 m; até o vértice P686, de coordenadas N 7496901,0755 m e E 628995,5812 m; deste, segue com os seguintes azimute plano e distância: 251°33'54,25" e 21,08 m; até o vértice P687, de coordenadas N 7496894,4088 m e E 628975,5812 m; deste, segue com os seguintes azimute plano e distância: 245°09'26,28" e 36,59 m; até o vértice P688, de coordenadas N 7496879,0361 m e E 628942,3766 m; deste, segue com os seguintes azimute plano e distância: 198°38'11,69" e 68,20 m; até o vértice P689, de coordenadas N 7496814,4088 m e E 628920,5812 m; deste, segue com os seguintes azimute plano e distância: 194°02'10,41" e 20,62 m; até o vértice P690, de coordenadas N 7496794,4088 m e E 628915,5812 m; deste, segue com os seguintes azimute plano e distância: 224°59'59,97" e 56,57 m; até o vértice P691, de coordenadas N 7496754,4088 m e E 628875,5812 m; deste, segue com os seguintes azimute plano e distância: 233°07'48,38" e 50,00 m; até o vértice P692, de coordenadas N 7496724,4088 m e E 628835,5812 m; deste, segue com os seguintes azimute plano e distância: 254°28'33,23" e 62,27 m; até o vértice P693, de coordenadas N 7496707,7422 m e E 628775,5812 m; deste, segue confrontando com **ESTRADA RURAL - MACRO ZONA URBANA ESTRADA RURAL - MACRO ZONA URBANA**, com os seguintes azimute plano e distância: 204°04'20,02" e 90,91 m; até o vértice P694, de coordenadas N 7496624,7427 m e E 628738,5020 m; deste, segue confrontando com **ESTRADA RURAL - MACRO ZONA URBANA**, com os seguintes azimute plano e distância: 228°39'35,31" e 43,54 m; até o vértice P695, de coordenadas N 7496600,6082 m e E 628774,7452 m; deste, segue com os seguintes azimute plano e distância: 199°50'32,65" e 26,70 m; até o vértice P696, de coordenadas N 7496575,4979 m e E 628765,6840 m; deste, segue com os seguintes azimute plano e distância: 200°03'55,11" e 5,52 m; até o vértice P697, de coordenadas N 7496570,3104 m e E 628763,7891 m; deste, segue com os seguintes azimute plano e distância: 227°36'23,91" e 33,68 m; até o vértice P698, de coordenadas N 7496547,6026 m e E 628738,9151 m; deste, segue com os seguintes azimute plano e distância: 253°29'31,60" e 21,55 m; até o vértice P699, de coordenadas N 7496541,4779 m e E 628718,2489 m; deste, segue com os seguintes azimute plano e distância: 254°18'15,73" e 46,60 m; até o vértice P700, de coordenadas N 7496528,8708 m e E 628673,3846 m; deste, segue com os seguintes azimute plano e distância: 262°13'0,51" e 39,27 m; até o vértice P701, de coordenadas N 7496523,5529 m e E 628634,4780 m; deste, segue com os seguintes azimute plano e distância: 232°41'58,23" e 47,06 m; até o vértice P702, de coordenadas N 7496495,0363 m e E 628597,0453 m; deste, segue com os seguintes azimute plano e distância: 223°59'45,91" e 52,51 m; até o vértice P703, de coordenadas N 7496457,2603 m e E 628560,5705 m; deste, segue com os seguintes azimute plano e distância: 219°18'17,98" e 50,75 m; até o vértice P704, de coordenadas N 7496417,9880 m e E 628528,4207 m; deste, segue com os seguintes azimute plano e distância: 235°12'22,44" e 34,61 m; até o vértice P705, de coordenadas N 7496398,2363 m e E 628499,9952 m; deste, segue com os seguintes azimute plano e distância: 245°41'45,50" e 42,53 m; até o vértice P706, de coordenadas N 7496380,7305 m e E 628461,2315 m; deste, segue com os seguintes azimute plano e distância: 246°00'11,26" e 51,03 m; até o vértice P707, de coordenadas N 7496359,9782 m e E 628414,6141 m; deste, segue com os seguintes azimute plano e distância: 244°30'36,13" e 76,39 m; até o vértice P708, de coordenadas N 7496327,1017 m e E 628345,6559 m; deste, segue com os seguintes azimute plano e distância: 239°27'23,65" e 54,28 m; até o vértice P709, de coordenadas N 7496299,5186 m e E 628298,9102 m; deste, segue com os seguintes azimute plano e distância: 208°24'8,89" e 42,23 m; até o vértice P710, de coordenadas N 7496262,3723 m e E 628278,8232 m; deste, segue com os seguintes azimute plano e distância: 206°38'13,99" e 51,31 m; até o vértice P711, de coordenadas N 7496216,5068 m e E 628255,8182 m; deste, segue com os seguintes azimute plano e distância: 236°40'10,05" e 31,64 m; até o vértice P712, de coordenadas N 7496199,1211 m e E 628229,3817 m; deste, segue com os seguintes azimute plano e distância: 250°32'5,77" e 49,01 m; até o vértice P713, de coordenadas N 7496182,7898 m e E 628183,1741 m; deste, segue com os seguintes azimute plano e distância: 258°40'2,41" e 49,77 m; até o vértice P714, de coordenadas N 7496173,0098 m e E 628134,3749 m; deste, segue com os seguintes azimute plano e distância: 207°40'53,16" e 27,47 m; até o vértice P715, de coordenadas N 7496148,6824 m e E 628121,6128 m; deste, segue com os seguintes azimute plano e distância: 204°18'39,91" e 47,59 m; até o vértice P716, de coordenadas N 7496105,3085 m e E 628102,0186 m; deste, segue com os seguintes azimute plano e distância:

Rua Sebastião Lacerda, Nº 09 Fábrica PARACAMBI - RJ CEP: 26600-000
EMAIL: meioambiente@paracambi.rj.gov.br TEL: (21) 2683-9100
CNPJ: 29.138.294/0001-02





Estado do Rio de Janeiro
Município de Paracambi
Gabinete do Prefeito



206°38'34,73" e 115,36 m; até o vértice P717, de coordenadas N 7496002,2019 m e E 628050,2899 m; deste, segue com os seguintes azimuth plano e distância: 219°46'55,38" e 47,05 m; até o vértice P718, de coordenadas N 7495966,0479 m e E 628020,1867 m; deste, segue com os seguintes azimuth plano e distância: 229°41'15,61" e 62,53 m; até o vértice P719, de coordenadas N 7495925,5916 m e E 627972,5032 m; deste, segue com os seguintes azimuth plano e distância: 222°41'34,32" e 64,59 m; até o vértice P720, de coordenadas N 7495878,1186 m e E 627928,7073 m; deste, segue com os seguintes azimuth plano e distância: 218°11'12,31" e 64,26 m; até o vértice P721, de coordenadas N 7495827,6078 m e E 627888,9780 m; deste, segue com os seguintes azimuth plano e distância: 213°54'4,10" e 62,89 m; até o vértice P722, de coordenadas N 7495775,4118 m e E 627853,9023 m; deste, segue com os seguintes azimuth plano e distância: 233°19'58,99" e 41,82 m; até o vértice P723, de coordenadas N 7495750,4356 m e E 627820,3538 m; deste, segue com os seguintes azimuth plano e distância: 249°56'12,28" e 43,51 m; até o vértice P724, de coordenadas N 7495735,5108 m e E 627779,4887 m; deste, segue com os seguintes azimuth plano e distância: 251°44'29,82" e 33,77 m; até o vértice P725, de coordenadas N 7495724,9312 m e E 627747,4208 m; deste, segue com os seguintes azimuth plano e distância: 234°51'21,75" e 59,86 m; até o vértice P726, de coordenadas N 7495690,4745 m e E 627698,4738 m; deste, segue com os seguintes azimuth plano e distância: 245°13'15,95" e 52,27 m; até o vértice P727, de coordenadas N 7495668,5667 m e E 627651,0150 m; deste, segue com os seguintes azimuth plano e distância: 285°37'40,94" e 24,05 m; até o vértice P728, de coordenadas N 7495675,0452 m e E 627627,8553 m; deste, segue com os seguintes azimuth plano e distância: 284°42'3,32" e 26,82 m; até o vértice P729, de coordenadas N 7495681,8525 m e E 627601,9093 m; deste, segue com os seguintes azimuth plano e distância: 255°39'12,56" e 26,25 m; até o vértice P730, de coordenadas N 7495675,3483 m e E 627576,4788 m; deste, segue com os seguintes azimuth plano e distância: 233°28'32,07" e 50,64 m; até o vértice P731, de coordenadas N 7495645,2080 m e E 627535,7828 m; deste, segue com os seguintes azimuth plano e distância: 250°22'44,34" e 39,64 m; até o vértice P732, de coordenadas N 7495631,8956 m e E 627498,4404 m; deste, segue com os seguintes azimuth plano e distância: 221°15'59,71" e 53,01 m; até o vértice P733, de coordenadas N 7495592,0518 m e E 627463,4779 m; deste, segue com os seguintes azimuth plano e distância: 217°35'35,46" e 77,11 m; até o vértice P734, de coordenadas N 7495530,9519 m e E 627416,4363 m; deste, segue com os seguintes azimuth plano e distância: 213°36'28,38" e 49,28 m; até o vértice P735, de coordenadas N 7495489,9064 m e E 627389,1575 m; deste, segue com os seguintes azimuth plano e distância: 249°45'49,23" e 67,43 m; até o vértice P736, de coordenadas N 7495466,5826 m e E 627325,8893 m; deste, segue com os seguintes azimuth plano e distância: 238°43'7,49" e 54,61 m; até o vértice P737, de coordenadas N 7495438,2277 m e E 627279,2192 m; deste, segue com os seguintes azimuth plano e distância: 221°16'7,85" e 42,50 m; até o vértice P738, de coordenadas N 7495406,2827 m e E 627251,1857 m; deste, segue com os seguintes azimuth plano e distância: 218°27'53,76" e 79,19 m; até o vértice P739, de coordenadas N 7495344,2741 m e E 627201,9237 m; deste, segue com os seguintes azimuth plano e distância: 230°38'44,70" e 62,08 m; até o vértice P740, de coordenadas N 7495304,9086 m e E 627153,9213 m; deste, segue com os seguintes azimuth plano e distância: 248°55'56,78" e 54,80 m; até o vértice P741, de coordenadas N 7495285,2083 m e E 627102,7806 m; deste, segue com os seguintes azimuth plano e distância: 251°08'56,04" e 38,54 m; até o vértice P742, de coordenadas N 7495272,7543 m e E 627066,3038 m; deste, segue com os seguintes azimuth plano e distância: 235°14'59,21" e 61,66 m; até o vértice P743, de coordenadas N 7495237,6088 m e E 627015,6422 m; deste, segue com os seguintes azimuth plano e distância: 256°45'36,62" e 37,44 m; até o vértice P744, de coordenadas N 7495229,0340 m e E 626979,1972 m; deste, segue com os seguintes azimuth plano e distância: 243°08'36,58" e 56,56 m; até o vértice P745, de coordenadas N 7495203,4824 m e E 626928,7374 m; deste, segue com os seguintes azimuth plano e distância: 230°04'40,03" e 74,64 m; até o vértice P746, de coordenadas N 7495155,5851 m e E 626871,4979 m; deste, segue com os seguintes azimuth plano e distância: 224°33'58,33" e 88,47 m; até o vértice P747, de coordenadas N 7495092,5525 m e E 626809,4127 m; deste, segue com os seguintes azimuth plano e distância: 222°52'26,54" e 91,66 m; até o vértice P748, de coordenadas N 7495025,3803 m e E 626747,0491 m; deste, segue com os seguintes azimuth plano e distância: 217°24'45,39" e 83,73 m; até o vértice P749, de coordenadas N 7494958,8769 m e E 626696,1802 m; deste, segue com os seguintes azimuth plano e distância: 235°33'58,92" e 88,67 m; até o vértice P750, de coordenadas N 7494908,7408 m e E 626623,0504 m; deste, segue com os seguintes azimuth plano e distância: 232°35'21,83" e 121,11 m; até o vértice P751, de coordenadas N 7494835,1665 m e E 626526,8561 m; deste, segue com os seguintes azimuth plano e distância: 227°55'11,45" e 143,64 m; até o vértice P752, de coordenadas N 7494738,9058 m e E 626420,2481 m; deste, segue com os seguintes azimuth plano e distância: 231°36'8,35" e 49,07 m; até o vértice P753, de coordenadas N 7494708,4276 m e E 626381,7910 m; deste, segue confrontando com PONTE COBERA - ESTRADA RURAL, com os seguintes azimuth plano e distância: 228°13'55,48" e 61,67 m; até o vértice P754, de coordenadas N 7494667,3495 m e E 626335,7959 m; deste, segue com os seguintes azimuth plano e distância: 217°11'56,18" e 34,43 m; até o vértice P755, de coordenadas N 7494639,9238 m e E 626314,9794 m; deste, segue com os seguintes azimuth plano e distância: 194°28'7,53" e 50,77 m; até o vértice P756, de coordenadas N 7494590,7635 m e E 626302,2943 m; deste, segue com os seguintes azimuth plano e distância: 200°20'53,18" e 25,51 m; até o vértice P757, de coordenadas N 7494566,8472 m e E 626293,4245 m; deste, segue com os



Estado do Rio de Janeiro
Município de Paracambi
Gabinete do Prefeito



seguintes azimuth plano e distância: 237°02'14,86" e 116,34 m; até o vértice P758, de coordenadas N 7494503,5499 m e E 626195,8156 m; deste, segue com os seguintes azimuth plano e distância: 259°48'42,97" e 50,51 m; até o vértice P759, de coordenadas N 7494494,6161 m e E 626146,1042 m; deste, segue com os seguintes azimuth plano e distância: 239°28'20,58" e 42,89 m; até o vértice P760, de coordenadas N 7494472,8295 m e E 626109,1586 m; deste, segue com os seguintes azimuth plano e distância: 304°37'59,34" e 53,28 m; até o vértice P761, de coordenadas N 7494503,1120 m e E 626065,3159 m; deste, segue com os seguintes azimuth plano e distância: 333°12'30,24" e 47,74 m; até o vértice P762, de coordenadas N 7494545,7293 m e E 626043,7962 m; deste, segue com os seguintes azimuth plano e distância: 316°18'15,84" e 61,21 m; até o vértice P763, de coordenadas N 7494589,9837 m e E 626001,5124 m; deste, segue com os seguintes azimuth plano e distância: 278°41'37,05" e 50,04 m; até o vértice P764, de coordenadas N 7494597,5466 m e E 625952,0516 m; deste, segue com os seguintes azimuth plano e distância: 268°53'32,47" e 70,16 m; até o vértice P765, de coordenadas N 7494596,1904 m e E 625881,9087 m; deste, segue com os seguintes azimuth plano e distância: 252°55'12,55" e 86,40 m; até o vértice P766, de coordenadas N 7494570,8147 m e E 625799,3202 m; deste, segue com os seguintes azimuth plano e distância: 276°23'39,60" e 42,17 m; até o vértice P767, de coordenadas N 7494575,5115 m e E 625757,4097 m; deste, segue com os seguintes azimuth plano e distância: 288°32'51,72" e 36,63 m; até o vértice P768, de coordenadas N 7494587,1634 m e E 625722,6821 m; deste, segue com os seguintes azimuth plano e distância: 258°39'30,55" e 44,10 m; até o vértice P769, de coordenadas N 7494578,4906 m e E 625679,4423 m; deste, segue com os seguintes azimuth plano e distância: 215°25'9,23" e 56,81 m; até o vértice P770, de coordenadas N 7494532,1924 m e E 625646,5165 m; deste, segue com os seguintes azimuth plano e distância: 219°55'17,80" e 41,68 m; até o vértice P771, de coordenadas N 7494500,2248 m e E 625619,7669 m; deste, segue com os seguintes azimuth plano e distância: 236°24'45,84" e 58,83 m; até o vértice P772, de coordenadas N 7494467,6776 m e E 625570,7558 m; deste, segue com os seguintes azimuth plano e distância: 251°00'23,23" e 71,58 m; até o vértice P773, de coordenadas N 7494444,3818 m e E 625503,0751 m; deste, segue com os seguintes azimuth plano e distância: 263°06'10,52" e 50,45 m; até o vértice P774, de coordenadas N 7494438,3240 m e E 625452,9951 m; deste, segue com os seguintes azimuth plano e distância: 277°18'17,50" e 41,70 m; até o vértice P775, de coordenadas N 7494443,6264 m e E 625411,6314 m; deste, segue com os seguintes azimuth plano e distância: 287°37'0,45" e 49,82 m; até o vértice P776, de coordenadas N 7494458,7050 m e E 625364,1459 m; deste, segue com os seguintes azimuth plano e distância: 302°03'20,53" e 46,13 m; até o vértice P777, de coordenadas N 7494483,1897 m e E 625325,0468 m; deste, segue com os seguintes azimuth plano e distância: 280°35'48,59" e 54,23 m; até o vértice P778, de coordenadas N 7494493,1616 m e E 625271,7460 m; deste, segue com os seguintes azimuth plano e distância: 306°04'50,00" e 59,36 m; até o vértice P779, de coordenadas N 7494528,1205 m e E 625223,7713 m; deste, segue com os seguintes azimuth plano e distância: 291°16'37,88" e 51,81 m; até o vértice P780, de coordenadas N 7494546,9218 m e E 625175,4917 m; deste, segue com os seguintes azimuth plano e distância: 286°47'48,76" e 57,97 m; até o vértice P781, de coordenadas N 7494563,6748 m e E 625119,9922 m; deste, segue com os seguintes azimuth plano e distância: 283°29'11,26" e 30,72 m; até o vértice P782, de coordenadas N 7494570,8395 m e E 625090,1177 m; deste, segue com os seguintes azimuth plano e distância: 338°58'19,03" e 26,29 m; até o vértice P783, de coordenadas N 7494595,3832 m e E 625080,6825 m; deste, segue com os seguintes azimuth plano e distância: 351°00'13,27" e 25,90 m; até o vértice P784, de coordenadas N 7494620,9679 m e E 625076,6320 m; deste, segue com os seguintes azimuth plano e distância: 30°55'43,53" e 51,05 m; até o vértice P785, de coordenadas N 7494664,7616 m e E 625102,8718 m; deste, segue com os seguintes azimuth plano e distância: 18°38'13,70" e 53,79 m; até o vértice P786, de coordenadas N 7494715,7353 m e E 625120,0631 m; deste, segue com os seguintes azimuth plano e distância: 358°29'18,72" e 50,11 m; até o vértice P787, de coordenadas N 7494765,8305 m e E 625118,7413 m; deste, segue com os seguintes azimuth plano e distância: 324°37'41,62" e 33,64 m; até o vértice P788, de coordenadas N 7494793,2649 m e E 625099,2651 m; deste, segue com os seguintes azimuth plano e distância: 304°54'52,66" e 27,76 m; até o vértice P789, de coordenadas N 7494809,1536 m e E 625076,5014 m; deste, segue com os seguintes azimuth plano e distância: 277°30'42,04" e 39,04 m; até o vértice P790, de coordenadas N 7494814,2568 m e E 625037,7999 m; deste, segue com os seguintes azimuth plano e distância: 301°39'4,27" e 28,09 m; até o vértice P791, de coordenadas N 7494828,9972 m e E 625013,8876 m; deste, segue com os seguintes azimuth plano e distância: 319°22'25,64" e 27,86 m; até o vértice P792, de coordenadas N 7494850,1447 m e E 624995,7453 m; deste, segue com os seguintes azimuth plano e distância: 314°02'20,23" e 29,98 m; até o vértice P793, de coordenadas N 7494870,9834 m e E 624974,1955 m; deste, segue com os seguintes azimuth plano e distância: 328°28'32,36" e 14,76 m; até o vértice P794, de coordenadas N 7494883,5617 m e E 624966,4802 m; deste, segue com os seguintes azimuth plano e distância: 299°11'56,09" e 20,61 m; até o vértice P795, de coordenadas N 7494893,6145 m e E 624948,4919 m; deste, segue com os seguintes azimuth plano e distância: 276°30'55,19" e 25,66 m; até o vértice P796, de coordenadas N 7494896,5256 m e E 624923,0022 m; deste, segue com os seguintes azimuth plano e distância: 289°49'8,68" e 34,86 m; até o vértice P797, de coordenadas N 7494908,3438 m e E 624890,2101 m; deste, segue com os seguintes azimuth plano e distância: 285°06'55,18" e 31,30 m; até o vértice P798, de coordenadas N 7494916,5066 m e E 624859,9897 m; deste, segue com os seguintes azimuth plano e distância:

Rua Sebastião Lacerda, Nº 09 Fábrica PARACAMBI - RJ CEP: 26600-000
EMAIL: meioambiente@paracambi.rj.gov.br TEL: (21) 2683-9100
CNPJ: 29.138.294/0001-02





Estado do Rio de Janeiro
Município de Paracambi
Gabinete do Prefeito



296°28'6,78" e 28,53 m; até o vértice P799, de coordenadas N 7494929,2221 m e E 624834,4512 m; deste, segue com os seguintes azimute plano e distância: 269°55'54,59" e 34,21 m; até o vértice P800, de coordenadas N 7494929,1814 m e E 624800,2424 m; deste, segue com os seguintes azimute plano e distância: 250°28'8,30" e 44,64 m; até o vértice P801, de coordenadas N 7494914,2580 m e E 624758,1724 m; deste, segue com os seguintes azimute plano e distância: 248°22'59,91" e 48,42 m; até o vértice P802, de coordenadas N 7494896,4185 m e E 624713,1533 m; deste, segue com os seguintes azimute plano e distância: 253°54'47,67" e 27,68 m; até o vértice P803, de coordenadas N 7494888,7496 m e E 624686,5606 m; deste, segue com os seguintes azimute plano e distância: 269°16'58,56" e 44,15 m; até o vértice P804, de coordenadas N 7494888,1971 m e E 624642,4153 m; deste, segue com os seguintes azimute plano e distância: 263°54'37,66" e 55,15 m; até o vértice P805, de coordenadas N 7494882,3463 m e E 624587,5734 m; deste, segue com os seguintes azimute plano e distância: 271°55'27,84" e 40,25 m; até o vértice P806, de coordenadas N 7494883,6980 m e E 624547,3436 m; deste, segue com os seguintes azimute plano e distância: 271°18'26,77" e 46,50 m; até o vértice P807, de coordenadas N 7494884,7589 m e E 624500,8598 m; deste, segue com os seguintes azimute plano e distância: 261°30'26,03" e 23,88 m; até o vértice P808, de coordenadas N 7494881,2317 m e E 624477,2382 m; deste, segue com os seguintes azimute plano e distância: 240°07'22,24" e 44,08 m; até o vértice P809, de coordenadas N 7494859,2748 m e E 624439,0187 m; deste, segue com os seguintes azimute plano e distância: 245°58'26,93" e 30,68 m; até o vértice P810, de coordenadas N 7494846,7838 m e E 624410,9976 m; deste, segue com os seguintes azimute plano e distância: 252°15'48,53" e 44,80 m; até o vértice P811, de coordenadas N 7494833,1346 m e E 624368,3229 m; deste, segue com os seguintes azimute plano e distância: 245°52'59,26" e 40,94 m; até o vértice P812, de coordenadas N 7494816,4083 m e E 624330,9603 m; deste, segue com os seguintes azimute plano e distância: 244°43'54,75" e 30,05 m; até o vértice P813, de coordenadas N 7494803,5811 m e E 624303,7851 m; deste, segue com os seguintes azimute plano e distância: 262°22'48,82" e 27,28 m; até o vértice P814, de coordenadas N 7494799,9633 m e E 624276,7421 m; deste, segue com os seguintes azimute plano e distância: 275°57'27,96" e 31,00 m; até o vértice P815, de coordenadas N 7494803,1812 m e E 624245,9073 m; deste, segue com os seguintes azimute plano e distância: 280°28'18,34" e 28,91 m; até o vértice P816, de coordenadas N 7494808,4364 m e E 624217,4747 m; deste, segue com os seguintes azimute plano e distância: 295°36'22,11" e 32,59 m; até o vértice P817, de coordenadas N 7494822,5217 m e E 624188,0845 m; deste, segue com os seguintes azimute plano e distância: 284°04'2,35" e 26,85 m; até o vértice P818, de coordenadas N 7494829,0483 m e E 624162,0383 m; deste, segue com os seguintes azimute plano e distância: 293°38'34,74" e 26,65 m; até o vértice P819, de coordenadas N 7494839,7350 m e E 624137,6273 m; deste, segue com os seguintes azimute plano e distância: 291°32'51,74" e 50,05 m; até o vértice P820, de coordenadas N 7494858,1175 m e E 624091,0742 m; deste, segue com os seguintes azimute plano e distância: 279°07'26,87" e 24,76 m; até o vértice P821, de coordenadas N 7494862,0443 m e E 624066,6243 m; deste, segue com os seguintes azimute plano e distância: 246°36'22,54" e 23,07 m; até o vértice P822, de coordenadas N 7494852,8859 m e E 624045,4542 m; deste, segue com os seguintes azimute plano e distância: 233°02'22,61" e 46,47 m; até o vértice P823, de coordenadas N 7494824,9477 m e E 624008,3256 m; deste, segue com os seguintes azimute plano e distância: 246°22'27,00" e 36,21 m; até o vértice P824, de coordenadas N 7494810,4341 m e E 623975,1461 m; deste, segue com os seguintes azimute plano e distância: 243°08'22,93" e 40,05 m; até o vértice P825, de coordenadas N 7494792,3406 m e E 623939,4205 m; deste, segue com os seguintes azimute plano e distância: 227°51'51,94" e 41,59 m; até o vértice P826, de coordenadas N 7494764,4390 m e E 623908,5796 m; deste, segue com os seguintes azimute plano e distância: 229°15'31,57" e 36,65 m; até o vértice P827, de coordenadas N 7494740,5185 m e E 623880,8100 m; deste, segue com os seguintes azimute plano e distância: 231°06'32,48" e 26,77 m; até o vértice P828, de coordenadas N 7494723,7132 m e E 623859,9762 m; deste, segue com os seguintes azimute plano e distância: 200°46'46,09" e 34,40 m; até o vértice P829, de coordenadas N 7494691,5516 m e E 623847,7723 m; deste, segue com os seguintes azimute plano e distância: 205°25'42,01" e 22,65 m; até o vértice P830, de coordenadas N 7494671,0987 m e E 623838,0482 m; deste, segue com os seguintes azimute plano e distância: 225°08'33,83" e 18,68 m; até o vértice P831, de coordenadas N 7494657,9253 m e E 623824,8090 m; deste, segue com os seguintes azimute plano e distância: 246°05'8,86" e 24,50 m; até o vértice P832, de coordenadas N 7494647,9940 m e E 623802,4127 m; deste, segue com os seguintes azimute plano e distância: 251°35'54,11" e 40,72 m; até o vértice P833, de coordenadas N 7494635,1405 m e E 623763,7774 m; deste, segue com os seguintes azimute plano e distância: 215°14'34,56" e 17,93 m; até o vértice P834, de coordenadas N 7494620,4961 m e E 623753,4305 m; deste, segue com os seguintes azimute plano e distância: 188°09'9,95" e 35,67 m; até o vértice P835, de coordenadas N 7494585,1820 m e E 623748,3713 m; deste, segue com os seguintes azimute plano e distância: 200°18'19,49" e 33,45 m; até o vértice P836, de coordenadas N 7494553,8116 m e E 623736,7637 m; deste, segue com os seguintes azimute plano e distância: 238°13'7,60" e 34,30 m; até o vértice P837, de coordenadas N 7494535,7468 m e E 623707,6069 m; deste, segue com os seguintes azimute plano e distância: 233°58'59,06" e 22,64 m; até o vértice P838, de coordenadas N 7494522,4355 m e E 623689,2968 m; deste, segue com os seguintes azimute plano e distância: 176°21'7,79" e 31,91 m; até o vértice P839, de coordenadas N 7494490,5868 m e E 623691,3272 m; deste, segue com os seguintes azimute plano e distância: 176°47'40,83" e 20,61 m; até o vértice P840, de

Rua Sebastião Lacerda, Nº 09 Fábrica PARACAMBI - RJ CEP: 26600-000
EMAIL: meioambiente@paracambi.rj.gov.br TEL: (21) 2683-9100
CNPJ: 29.138.294/0001-02





Estado do Rio de Janeiro
Município de Paracambi
Gabinete do Prefeito



coordenadas N 7494470,0132 m e E 623692,4794 m; deste, segue com os seguintes azimute plano e distância: 212°06'4,36" e 58,40 m; até o vértice P841, de coordenadas N 7494420,5378 m e E 623661,4421 m; deste, segue com os seguintes azimute plano e distância: 208°28'46,11" e 71,82 m; até o vértice P842, de coordenadas N 7494357,4065 m e E 623627,1938 m; deste, segue com os seguintes azimute plano e distância: 211°45'0,69" e 45,57 m; até o vértice P843, de coordenadas N 7494318,6531 m e E 623603,2124 m; deste, segue com os seguintes azimute plano e distância: 202°44'12,67" e 50,11 m; até o vértice P844, de coordenadas N 7494272,4336 m e E 623583,8434 m; deste, segue com os seguintes azimute plano e distância: 238°53'24,51" e 30,00 m; até o vértice P845, de coordenadas N 7494256,9340 m e E 623558,1594 m; deste, segue com os seguintes azimute plano e distância: 268°08'45,88" e 27,60 m; até o vértice P846, de coordenadas N 7494256,0410 m e E 623530,5717 m; deste, segue com os seguintes azimute plano e distância: 280°25'58,01" e 35,70 m; até o vértice P847, de coordenadas N 7494262,5051 m e E 623495,4650 m; deste, segue com os seguintes azimute plano e distância: 123°46'51,67" e 75,04 m; até o vértice P848, de coordenadas N 7494220,7791 m e E 623557,8393 m; deste, segue com os seguintes azimute plano e distância: 138°32'37,53" e 190,98 m; até o vértice P849, de coordenadas N 7494077,6455 m e E 623684,2784 m; deste, segue com os seguintes azimute plano e distância: 127°11'52,72" e 194,98 m; até o vértice P850, de coordenadas N 7493959,7641 m e E 623839,5929 m; deste, segue com os seguintes azimute plano e distância: 192°29'38,82" e 106,95 m; até o vértice P851, de coordenadas N 7493855,3483 m e E 623816,4557 m; deste, segue com os seguintes azimute plano e distância: 223°22'55,29" e 192,53 m; até o vértice P852, de coordenadas N 7493715,4182 m e E 623684,2135 m; deste, segue com os seguintes azimute plano e distância: 203°28'33,14" e 198,02 m; até o vértice P853, de coordenadas N 7493533,7841 m e E 623605,3277 m; deste, segue com os seguintes azimute plano e distância: 214°20'25,08" e 174,88 m; até o vértice P854, de coordenadas N 7493389,3819 m e E 623506,6743 m; deste, segue com os seguintes azimute plano e distância: 210°16'25,12" e 174,46 m; até o vértice P855, de coordenadas N 7493238,7140 m e E 623418,7240 m; deste, segue com os seguintes azimute plano e distância: 203°21'49,47" e 121,57 m; até o vértice P856, de coordenadas N 7493127,1140 m e E 623370,5142 m; deste, segue com os seguintes azimute plano e distância: 188°15'34,74" e 190,20 m; até o vértice P857, de coordenadas N 7492938,8836 m e E 623343,1898 m; deste, segue com os seguintes azimute plano e distância: 212°44'35,47" e 217,41 m; até o vértice P858, de coordenadas N 7492756,0158 m e E 623225,5960 m; deste, segue com os seguintes azimute plano e distância: 246°35'24,19" e 87,79 m; até o vértice P859, de coordenadas N 7492721,1379 m e E 623145,0364 m; deste, segue com os seguintes azimute plano e distância: 209°04'2,98" e 170,66 m; até o vértice P860, de coordenadas N 7492571,9723 m e E 623062,1227 m; deste, segue com os seguintes azimute plano e distância: 241°47'8,01" e 215,67 m; até o vértice P861, de coordenadas N 7492470,0091 m e E 622872,0772 m; deste, segue com os seguintes azimute plano e distância: 214°36'59,98" e 222,12 m; até o vértice P862, de coordenadas N 7492287,2071 m e E 622745,8921 m; deste, segue com os seguintes azimute plano e distância: 232°16'15,36" e 182,38 m; até o vértice P863, de coordenadas N 7492175,6045 m e E 622601,6465 m; deste, segue com os seguintes azimute plano e distância: 220°59'27,54" e 180,87 m; até o vértice P864, de coordenadas N 7492039,0804 m e E 622483,0056 m; deste, segue com os seguintes azimute plano e distância: 241°37'53,16" e 399,90 m; até o vértice P865, de coordenadas N 7491849,0703 m e E 622131,1280 m; deste, segue com os seguintes azimute plano e distância: 257°12'26,27" e 74,06 m; até o vértice P866, de coordenadas N 7491832,6714 m e E 622058,9055 m; deste, segue com os seguintes azimute plano e distância: 236°18'7,16" e 229,55 m; até o vértice P867, de coordenadas N 7491705,3157 m e E 621867,9293 m; deste, segue com os seguintes azimute plano e distância: 189°11'50,00" e 76,56 m; até o vértice P868, de coordenadas N 7491629,7428 m e E 621855,6930 m; deste, segue com os seguintes azimute plano e distância: 316°33'25,47" e 114,35 m; até o vértice P869, de coordenadas N 7491712,7649 m e E 621777,0650 m; deste, segue com os seguintes azimute plano e distância: 324°04'48,37" e 457,06 m; até o vértice P870, de coordenadas N 7492082,9070 m e E 621508,9309 m; deste, segue confrontando com LIMITE MUNICIPAL PONTE COBERTA, com os seguintes azimute plano e distância: 59°02'44,75" e 5,23 m; até o vértice P871, de coordenadas N 7492085,5956 m e E 621513,4136 m; deste, segue com os seguintes azimute plano e distância: 60°15'6,28" e 8,21 m; até o vértice P872, de coordenadas N 7492089,6690 m e E 621520,5410 m; deste, segue com os seguintes azimute plano e distância: 70°24'5,98" e 4,82 m; até o vértice P873, de coordenadas N 7492091,2871 m e E 621525,0856 m; deste, segue com os seguintes azimute plano e distância: 63°05'23,23" e 4,21 m; até o vértice P874, de coordenadas N 7492093,1937 m e E 621528,8421 m; deste, segue com os seguintes azimute plano e distância: 51°23'42,72" e 4,87 m; até o vértice P875, de coordenadas N 7492096,2297 m e E 621532,6445 m; deste, segue com os seguintes azimute plano e distância: 54°01'18,98" e 5,14 m; até o vértice P876, de coordenadas N 7492099,2467 m e E 621536,8005 m; deste, segue com os seguintes azimute plano e distância: 49°08'8,56" e 5,87 m; até o vértice P877, de coordenadas N 7492103,0889 m e E 621541,2416 m; deste, segue com os seguintes azimute plano e distância: 46°17'12,64" e 3,55 m; até o vértice P878, de coordenadas N 7492105,5419 m e E 621543,8074 m; deste, segue com os seguintes azimute plano e distância: 42°37'58,72" e 4,49 m; até o vértice P879, de coordenadas N 7492108,8471 m e E 621546,8501 m; deste, segue com os seguintes azimute plano e distância: 51°18'0,51" e 3,37 m; até o vértice P880, de coordenadas N 7492110,9551 m e E 621549,4813 m; deste, segue com os seguintes azimute plano e distância: 57°42'42,01" e 3,78 m; até o vértice P881, de

Rua Sebastião Lacerda, Nº 09 Fábrica PARACAMBI - RJ - CEP: 26600-000
EMAIL: meioambiente@paracambi.rj.gov.br TEL: (21) 2683-9100
CNPJ: 29.138.294/0001-02





Estado do Rio de Janeiro
Município de Paracambi
Gabinete do Prefeito



coordenadas N 7492112,9717 m e E 621552,6727 m; deste, segue com os seguintes azimuth plano e distância: 70°50'46,95" e 7,09 m; até o vértice P882, de coordenadas N 7492115,2971 m e E 621559,3679 m; deste, segue com os seguintes azimuth plano e distância: 46°02'46,37" e 3,47 m; até o vértice P883, de coordenadas N 7492117,7078 m e E 621561,8683 m; deste, segue com os seguintes azimuth plano e distância: 18°13'44,90" e 4,37 m; até o vértice P884, de coordenadas N 7492121,8571 m e E 621563,2349 m; deste, segue com os seguintes azimuth plano e distância: 3°20'54,83" e 2,97 m; até o vértice P885, de coordenadas N 7492124,8268 m e E 621563,4086 m; deste, segue com os seguintes azimuth plano e distância: 0°07'12,31" e 3,93 m; até o vértice P886, de coordenadas N 7492128,7607 m e E 621563,4168 m; deste, segue com os seguintes azimuth plano e distância: 345°05'42,69" e 3,67 m; até o vértice P887, de coordenadas N 7492132,3039 m e E 621562,4738 m; deste, segue com os seguintes azimuth plano e distância: 340°18'22,64" e 3,10 m; até o vértice P888, de coordenadas N 7492135,2272 m e E 621561,4274 m; deste, segue com os seguintes azimuth plano e distância: 334°18'43,80" e 4,71 m; até o vértice P889, de coordenadas N 7492139,4750 m e E 621559,3842 m; deste, segue com os seguintes azimuth plano e distância: 357°10'25,68" e 5,34 m; até o vértice P890, de coordenadas N 7492144,8063 m e E 621559,1210 m; deste, segue com os seguintes azimuth plano e distância: 359°50'3,80" e 6,97 m; até o vértice P891, de coordenadas N 7492151,7777 m e E 621559,1009 m; deste, segue com os seguintes azimuth plano e distância: 352°07'34,37" e 6,99 m; até o vértice P892, de coordenadas N 7492158,7054 m e E 621558,1428 m; deste, segue com os seguintes azimuth plano e distância: 349°21'11,14" e 5,49 m; até o vértice P893, de coordenadas N 7492164,0974 m e E 621557,1291 m; deste, segue com os seguintes azimuth plano e distância: 347°08'23,98" e 5,78 m; até o vértice P894, de coordenadas N 7492169,7299 m e E 621555,8433 m; deste, segue com os seguintes azimuth plano e distância: 347°54'36,70" e 5,98 m; até o vértice P895, de coordenadas N 7492175,5777 m e E 621554,5907 m; deste, segue com os seguintes azimuth plano e distância: 347°56'51,00" e 1,78 m; até o vértice P896, de coordenadas N 7492177,3178 m e E 621554,2192 m; deste, segue com os seguintes azimuth plano e distância: 344°41'50,38" e 16,37 m; até o vértice P897, de coordenadas N 7492193,1054 m e E 621549,8994 m; deste, segue com os seguintes azimuth plano e distância: 340°28'45,90" e 6,28 m; até o vértice P898, de coordenadas N 7492199,0259 m e E 621547,8004 m; deste, segue com os seguintes azimuth plano e distância: 340°22'10,59" e 11,40 m; até o vértice P899, de coordenadas N 7492209,7643 m e E 621543,9702 m; deste, segue com os seguintes azimuth plano e distância: 326°04'48,31" e 12,01 m; até o vértice P900, de coordenadas N 7492219,7276 m e E 621537,2701 m; deste, segue com os seguintes azimuth plano e distância: 329°16'46,74" e 2,66 m; até o vértice P901, de coordenadas N 7492222,0177 m e E 621535,9093 m; deste, segue com os seguintes azimuth plano e distância: 347°24'47,16" e 9,53 m; até o vértice P902, de coordenadas N 7492231,3208 m e E 621533,8320 m; deste, segue com os seguintes azimuth plano e distância: 316°21'29,97" e 4,88 m; até o vértice P903, de coordenadas N 7492234,8495 m e E 621530,4668 m; deste, segue com os seguintes azimuth plano e distância: 289°36'14,35" e 19,70 m; até o vértice P904, de coordenadas N 7492241,4583 m e E 621511,9114 m; deste, segue com os seguintes azimuth plano e distância: 324°27'18,67" e 14,54 m; até o vértice P905, de coordenadas N 7492253,2872 m e E 621503,4599 m; deste, segue com os seguintes azimuth plano e distância: 344°17'32,81" e 31,78 m; até o vértice P906, de coordenadas N 7492283,8808 m e E 621494,8560 m; deste, segue com os seguintes azimuth plano e distância: 1°41'43,76" e 3,57 m; até o vértice P907, de coordenadas N 7492287,4506 m e E 621494,9617 m; deste, segue com os seguintes azimuth plano e distância: 32°51'40,55" e 7,17 m; até o vértice P908, de coordenadas N 7492293,4722 m e E 621498,8515 m; deste, segue com os seguintes azimuth plano e distância: 28°41'8,17" e 14,62 m; até o vértice P909, de coordenadas N 7492306,3000 m e E 621505,8703 m; deste, segue com os seguintes azimuth plano e distância: 20°12'4,19" e 14,70 m; até o vértice P910, de coordenadas N 7492320,0938 m e E 621510,9458 m; deste, segue com os seguintes azimuth plano e distância: 15°21'29,49" e 21,65 m; até o vértice P911, de coordenadas N 7492340,9708 m e E 621516,6799 m; deste, segue com os seguintes azimuth plano e distância: 2°20'25,89" e 4,56 m; até o vértice P912, de coordenadas N 7492345,5315 m e E 621516,8663 m; deste, segue com os seguintes azimuth plano e distância: 350°32'21,80" e 4,73 m; até o vértice P913, de coordenadas N 7492350,1924 m e E 621516,0896 m; deste, segue com os seguintes azimuth plano e distância: 340°01'37,42" e 16,54 m; até o vértice P914, de coordenadas N 7492365,7357 m e E 621510,4406 m; deste, segue com os seguintes azimuth plano e distância: 344°53'41,82" e 15,05 m; até o vértice P915, de coordenadas N 7492380,2659 m e E 621506,5187 m; deste, segue com os seguintes azimuth plano e distância: 343°00'47,34" e 19,01 m; até o vértice P916, de coordenadas N 7492398,4418 m e E 621500,9663 m; deste, segue com os seguintes azimuth plano e distância: 332°28'51,34" e 10,91 m; até o vértice P917, de coordenadas N 7492408,1177 m e E 621495,9253 m; deste, segue com os seguintes azimuth plano e distância: 350°39'20,31" e 13,91 m; até o vértice P918, de coordenadas N 7492421,8438 m e E 621493,6666 m; deste, segue com os seguintes azimuth plano e distância: 10°22'15,23" e 14,14 m; até o vértice P919, de coordenadas N 7492435,7499 m e E 621496,2116 m; deste, segue com os seguintes azimuth plano e distância: 9°14'37,36" e 23,77 m; até o vértice P920, de coordenadas N 7492459,2111 m e E 621500,0298 m; deste, segue com os seguintes azimuth plano e distância: 2°06'9,32" e 20,07 m; até o vértice P921, de coordenadas N 7492478,8306 m e E 621504,2368 m; deste, segue com os seguintes azimuth plano e distância: 4°31'31,75" e 11,66 m; até o vértice P922, de coordenadas N 7492490,4497 m e E 621505,1565 m; deste, segue com os seguintes



Estado do Rio de Janeiro
Município de Paracambi
Gabinete do Prefeito



azimute plano e distância: $5^{\circ}59'18,03''$ e 10,86 m; até o vértice P923, de coordenadas N 7492500,8871 m e E 621508,1470 m; deste, segue com os seguintes azimute plano e distância: $46^{\circ}17'1,76''$ e 10,70 m; até o vértice P924, de coordenadas N 7492508,2831 m e E 621515,8821 m; deste, segue com os seguintes azimute plano e distância: $51^{\circ}24'13,74''$ e 12,98 m; até o vértice P925, de coordenadas N 7492516,3802 m e E 621526,0266 m; deste, segue com os seguintes azimute plano e distância: $29^{\circ}30'27,23''$ e 15,45 m; até o vértice P926, de coordenadas N 7492529,8228 m e E 621533,6344 m; deste, segue com os seguintes azimute plano e distância: $39^{\circ}05'58,70''$ e 15,35 m; até o vértice P927, de coordenadas N 7492541,7339 m e E 621543,3141 m; deste, segue com os seguintes azimute plano e distância: $25^{\circ}57'42,40''$ e 8,09 m; até o vértice P928, de coordenadas N 7492549,0088 m e E 621546,8563 m; deste, segue com os seguintes azimute plano e distância: $0^{\circ}53'28,31''$ e 8,61 m; até o vértice P929, de coordenadas N 7492557,6220 m e E 621546,9903 m; deste, segue com os seguintes azimute plano e distância: $336^{\circ}29'33,99''$ e 16,51 m; até o vértice P930, de coordenadas N 7492572,7581 m e E 621540,4067 m; deste, segue com os seguintes azimute plano e distância: $349^{\circ}38'43,15''$ e 13,46 m; até o vértice P931, de coordenadas N 7492585,9985 m e E 621537,9874 m; deste, segue com os seguintes azimute plano e distância: $6^{\circ}55'59,14''$ e 15,71 m; até o vértice P932, de coordenadas N 7492601,5956 m e E 621539,8840 m; deste, segue com os seguintes azimute plano e distância: $18^{\circ}57'49,58''$ e 10,62 m; até o vértice P933, de coordenadas N 7492611,6371 m e E 621543,3345 m; deste, segue com os seguintes azimute plano e distância: $19^{\circ}39'3,28''$ e 15,55 m; até o vértice P934, de coordenadas N 7492626,2837 m e E 621548,5646 m; deste, segue com os seguintes azimute plano e distância: $3^{\circ}49'29,20''$ e 19,75 m; até o vértice P935, de coordenadas N 7492645,4655 m e E 621553,2849 m; deste, segue com os seguintes azimute plano e distância: $7^{\circ}01'33,22''$ e 11,43 m; até o vértice P936, de coordenadas N 7492656,8122 m e E 621554,6833 m; deste, segue com os seguintes azimute plano e distância: $14^{\circ}09'6,17''$ e 16,39 m; até o vértice P937, de coordenadas N 7492672,7007 m e E 621558,6894 m; deste, segue com os seguintes azimute plano e distância: $55^{\circ}31'34,74''$ e 11,59 m; até o vértice P938, de coordenadas N 7492684,2600 m e E 621557,7850 m; deste, segue com os seguintes azimute plano e distância: $351^{\circ}49'23,31''$ e 14,41 m; até o vértice P939, de coordenadas N 7492698,5206 m e E 621555,7359 m; deste, segue com os seguintes azimute plano e distância: $333^{\circ}43'13,70''$ e 6,74 m; até o vértice P940, de coordenadas N 7492704,5671 m e E 621552,7503 m; deste, segue com os seguintes azimute plano e distância: $318^{\circ}52'15,00''$ e 10,83 m; até o vértice P941, de coordenadas N 7492712,7220 m e E 621545,6289 m; deste, segue com os seguintes azimute plano e distância: $328^{\circ}08'29,66''$ e 15,84 m; até o vértice P942, de coordenadas N 7492726,1743 m e E 621537,2692 m; deste, segue com os seguintes azimute plano e distância: $331^{\circ}51'39,20''$ e 19,56 m; até o vértice P943, de coordenadas N 7492743,4188 m e E 621528,0463 m; deste, segue com os seguintes azimute plano e distância: $337^{\circ}25'17,12''$ e 24,14 m; até o vértice P944, de coordenadas N 7492765,7064 m e E 621518,7787 m; deste, segue com os seguintes azimute plano e distância: $337^{\circ}37'57,93''$ e 25,14 m; até o vértice P945, de coordenadas N 7492788,9513 m e E 621509,2134 m; deste, segue com os seguintes azimute plano e distância: $336^{\circ}21'16,70''$ e 13,95 m; até o vértice P946, de coordenadas N 7492801,7263 m e E 621503,6201 m; deste, segue com os seguintes azimute plano e distância: $343^{\circ}30'26,99''$ e 18,69 m; até o vértice P947, de coordenadas N 7492819,6474 m e E 621498,3141 m; deste, segue com os seguintes azimute plano e distância: $347^{\circ}00'4,49''$ e 18,55 m; até o vértice P948, de coordenadas N 7492837,7245 m e E 621494,1411 m; deste, segue com os seguintes azimute plano e distância: $345^{\circ}34'11,21''$ e 40,11 m; até o vértice P949, de coordenadas N 7492876,5660 m e E 621484,1465 m; deste, segue com os seguintes azimute plano e distância: $341^{\circ}56'46,86''$ e 16,12 m; até o vértice P950, de coordenadas N 7492891,8899 m e E 621479,1516 m; deste, segue com os seguintes azimute plano e distância: $334^{\circ}23'43,62''$ e 32,90 m; até o vértice P951, de coordenadas N 7492921,5619 m e E 621464,9322 m; deste, segue com os seguintes azimute plano e distância: $346^{\circ}35'27,60''$ e 15,38 m; até o vértice P952, de coordenadas N 7492936,5245 m e E 621461,3652 m; deste, segue com os seguintes azimute plano e distância: $1^{\circ}08'17,68''$ e 1,95 m; até o vértice P953, de coordenadas N 7492938,4782 m e E 621461,4040 m; deste, segue com os seguintes azimute plano e distância: $22^{\circ}04'12,66''$ e 5,06 m; até o vértice P954, de coordenadas N 7492943,1630 m e E 621463,3034 m; deste, segue com os seguintes azimute plano e distância: $47^{\circ}06'7,97''$ e 19,62 m; até o vértice P955, de coordenadas N 7492956,5198 m e E 621477,6782 m; deste, segue com os seguintes azimute plano e distância: $354^{\circ}23'24,36''$ e 2,42 m; até o vértice P956, de coordenadas N 7492958,9260 m e E 621477,4419 m; deste, segue com os seguintes azimute plano e distância: $333^{\circ}45'20,93''$ e 5,58 m; até o vértice P957, de coordenadas N 7492963,9275 m e E 621474,9760 m; deste, segue com os seguintes azimute plano e distância: $320^{\circ}57'15,46''$ e 14,16 m; até o vértice P958, de coordenadas N 7492974,9267 m e E 621466,0545 m; deste, segue com os seguintes azimute plano e distância: $330^{\circ}27'38,76''$ e 20,88 m; até o vértice P959, de coordenadas N 7492993,0966 m e E 621455,7580 m; deste, segue com os seguintes azimute plano e distância: $311^{\circ}37'25,94''$ e 12,40 m; até o vértice P960, de coordenadas N 7493001,3320 m e E 621446,4901 m; deste, segue com os seguintes azimute plano e distância: $297^{\circ}49'7,60''$ e 17,76 m; até o vértice P961, de coordenadas N 7493009,6189 m e E 621430,7850 m; deste, segue com os seguintes azimute plano e distância: $308^{\circ}34'31,12''$ e 18,71 m; até o vértice P962, de coordenadas N 7493021,2880 m e E 621416,1545 m; deste, segue com os seguintes azimute plano e distância: $314^{\circ}59'24,28''$ e 19,49 m; até o vértice P963, de coordenadas N 7493035,0646 m e E 621402,3731 m; deste, segue com os seguintes azimute plano e distância:



Estado do Rio de Janeiro
Município de Paracambi
Gabinete do Prefeito



318°04'15,15" e 17,83 m; até o vértice P964, de coordenadas N 7493048,3292 m e E 621390,4593 m; deste, segue com os seguintes azimute plano e distância: 296°40'5,86" e 4,13 m; até o vértice P965, de coordenadas N 7493050,1810 m e E 621386,7722 m; deste, segue com os seguintes azimute plano e distância: 290°12'36,48" e 6,01 m; até o vértice P966, de coordenadas N 7493052,2564 m e E 621381,1346 m; deste, segue com os seguintes azimute plano e distância: 271°23'56,47" e 4,66 m; até o vértice P967, de coordenadas N 7493052,3702 m e E 621376,4750 m; deste, segue com os seguintes azimute plano e distância: 268°33'50,83" e 3,91 m; até o vértice P968, de coordenadas N 7493052,2724 m e E 621372,5710 m; deste, segue com os seguintes azimute plano e distância: 260°18'0,81" e 3,22 m; até o vértice P969, de coordenadas N 7493051,7293 m e E 621369,3939 m; deste, segue com os seguintes azimute plano e distância: 257°13'51,51" e 4,90 m; até o vértice P970, de coordenadas N 7493050,6458 m e E 621364,6131 m; deste, segue com os seguintes azimute plano e distância: 252°51'13,15" e 5,49 m; até o vértice P971, de coordenadas N 7493049,0270 m e E 621359,3659 m; deste, segue com os seguintes azimute plano e distância: 247°17'9,71" e 4,24 m; até o vértice P972, de coordenadas N 7493047,3891 m e E 621355,4531 m; deste, segue com os seguintes azimute plano e distância: 248°33'15,06" e 7,54 m; até o vértice P973, de coordenadas N 7493044,6814 m e E 621348,4330 m; deste, segue com os seguintes azimute plano e distância: 251°35'27,19" e 7,21 m; até o vértice P974, de coordenadas N 7493042,3551 m e E 621341,5936 m; deste, segue com os seguintes azimute plano e distância: 262°18'20,14" e 14,47 m; até o vértice P975, de coordenadas N 7493040,4183 m e E 621327,2583 m; deste, segue com os seguintes azimute plano e distância: 271°36'45,52" e 9,22 m; até o vértice P976, de coordenadas N 7493040,6776 m e E 621318,0455 m; deste, segue com os seguintes azimute plano e distância: 278°31'58,67" e 7,25 m; até o vértice P977, de coordenadas N 7493041,7538 m e E 621310,8731 m; deste, segue com os seguintes azimute plano e distância: 287°38'46,94" e 11,61 m; até o vértice P978, de coordenadas N 7493045,2735 m e E 621299,8086 m; deste, segue com os seguintes azimute plano e distância: 294°21'50,88" e 18,64 m; até o vértice P979, de coordenadas N 7493052,9649 m e E 621282,8247 m; deste, segue com os seguintes azimute plano e distância: 300°23'54,63" e 23,67 m; até o vértice P980, de coordenadas N 7493064,9441 m e E 621262,4055 m; deste, segue com os seguintes azimute plano e distância: 303°57'48,85" e 27,20 m; até o vértice P981, de coordenadas N 7493080,1396 m e E 621239,8463 m; deste, segue com os seguintes azimute plano e distância: 302°05'2,37" e 16,81 m; até o vértice P982, de coordenadas N 7493089,0687 m e E 621225,6033 m; deste, segue com os seguintes azimute plano e distância: 306°35'10,14" e 20,28 m; até o vértice P983, de coordenadas N 7493101,1538 m e E 621209,3225 m; deste, segue com os seguintes azimute plano e distância: 324°10'43,34" e 22,41 m; até o vértice P984, de coordenadas N 7493119,3275 m e E 621196,2050 m; deste, segue com os seguintes azimute plano e distância: 325°29'44,23" e 24,73 m; até o vértice P985, de coordenadas N 7493139,7068 m e E 621182,1963 m; deste, segue com os seguintes azimute plano e distância: 330°13'59,30" e 48,20 m; até o vértice P986, de coordenadas N 7493181,5442 m e E 621158,2680 m; deste, segue com os seguintes azimute plano e distância: 320°06'0,71" e 20,76 m; até o vértice P987, de coordenadas N 7493197,4702 m e E 621144,9518 m; deste, segue com os seguintes azimute plano e distância: 326°35'57,95" e 25,55 m; até o vértice P988, de coordenadas N 7493218,8039 m e E 621130,8846 m; deste, segue com os seguintes azimute plano e distância: 318°56'42,44" e 33,04 m; até o vértice P989, de coordenadas N 7493243,7161 m e E 621109,1868 m; deste, segue com os seguintes azimute plano e distância: 311°26'43,38" e 19,27 m; até o vértice P990, de coordenadas N 7493256,4709 m e E 621094,7423 m; deste, segue com os seguintes azimute plano e distância: 298°43'25,82" e 13,46 m; até o vértice P991, de coordenadas N 7493262,9382 m e E 621082,9414 m; deste, segue com os seguintes azimute plano e distância: 297°43'25,86" e 20,55 m; até o vértice P992, de coordenadas N 7493272,4971 m e E 621064,7527 m; deste, segue com os seguintes azimute plano e distância: 303°29'43,41" e 18,17 m; até o vértice P993, de coordenadas N 7493282,5245 m e E 621049,6002 m; deste, segue com os seguintes azimute plano e distância: 311°45'51,53" e 28,98 m; até o vértice P994, de coordenadas N 7493301,8248 m e E 621027,9870 m; deste, segue com os seguintes azimute plano e distância: 318°00'23,46" e 23,03 m; até o vértice P995, de coordenadas N 7493318,9413 m e E 621012,5787 m; deste, segue com os seguintes azimute plano e distância: 320°30'40,20" e 24,65 m; até o vértice P996, de coordenadas N 7493337,9627 m e E 620996,9050 m; deste, segue com os seguintes azimute plano e distância: 305°39'44,40" e 12,16 m; até o vértice P997, de coordenadas N 7493345,0529 m e E 620987,0241 m; deste, segue com os seguintes azimute plano e distância: 288°36'4,25" e 9,14 m; até o vértice P998, de coordenadas N 7493347,9691 m e E 620978,3595 m; deste, segue com os seguintes azimute plano e distância: 270°07'12,15" e 9,88 m; até o vértice P999, de coordenadas N 7493347,9898 m e E 620968,4834 m; deste, segue com os seguintes azimute plano e distância: 267°56'20,68" e 12,60 m; até o vértice P1000, de coordenadas N 7493347,5368 m e E 620955,8940 m; deste, segue com os seguintes azimute plano e distância: 260°31'43,67" e 23,78 m; até o vértice P1001, de coordenadas N 7493343,6237 m e E 620932,4382 m; deste, segue com os seguintes azimute plano e distância: 259°27'17,50" e 10,60 m; até o vértice P1002, de coordenadas N 7493341,6847 m e E 620922,0220 m; deste, segue com os seguintes azimute plano e distância: 252°26'5,56" e 8,43 m; até o vértice P1003, de coordenadas N 7493339,1402 m e E 620913,9836 m; deste, segue com os seguintes azimute plano e distância: 242°59'39,88" e 10,48 m; até o vértice P1004, de coordenadas N 7493334,3797 m e E 620904,6429 m; deste, segue com os seguintes azimute plano e distância: 261°03'0,32" e 11,00 m; até o vértice P1005, de



Estado do Rio de Janeiro
Município de Paracambi
Gabinete do Prefeito



coordenadas N 7493332,6689 m e E 620893,7798 m; deste, segue com os seguintes azimute plano e distância: 270°41'35,51" e 10,39 m; até o vértice P1006, de coordenadas N 7493332,7945 m e E 620883,3942 m; deste, segue com os seguintes azimute plano e distância: 276°01'51,65" e 10,31 m; até o vértice P1007, de coordenadas N 7493333,8782 m e E 620873,1370 m; deste, segue com os seguintes azimute plano e distância: 284°22'24,72" e 8,14 m; até o vértice P1008, de coordenadas N 7493335,8985 m e E 620865,2534 m; deste, segue com os seguintes azimute plano e distância: 322°16'28,09" e 10,10 m; até o vértice P1009, de coordenadas N 7493343,8897 m e E 620859,0714 m; deste, segue com os seguintes azimute plano e distância: 346°30'43,51" e 6,74 m; até o vértice P1010, de coordenadas N 7493350,4410 m e E 620857,5000 m; deste, segue com os seguintes azimute plano e distância: 346°30'40,90" e 6,06 m; até o vértice P1011, de coordenadas N 7493358,327 m e E 620856,0868 m; deste, segue com os seguintes azimute plano e distância: 359°15'23,09" e 18,32 m; até o vértice P1012, de coordenadas N 7493374,6553 m e E 620855,8490 m; deste, segue com os seguintes azimute plano e distância: 0°09'17,44" e 28,08 m; até o vértice P1013, de coordenadas N 7493402,7383 m e E 620855,9249 m; deste, segue com os seguintes azimute plano e distância: 5°56'6,97" e 22,61 m; até o vértice P1014, de coordenadas N 7493425,2248 m e E 620858,2626 m; deste, segue com os seguintes azimute plano e distância: 343°45'14,34" e 16,76 m; até o vértice P1015, de coordenadas N 7493441,3177 m e E 620853,5732 m; deste, segue com os seguintes azimute plano e distância: 329°14'58,66" e 22,05 m; até o vértice P1016, de coordenadas N 7493460,2679 m e E 620842,2988 m; deste, segue com os seguintes azimute plano e distância: 334°53'24,64" e 24,62 m; até o vértice P1017, de coordenadas N 7493482,5648 m e E 620831,8495 m; deste, segue com os seguintes azimute plano e distância: 327°32'13,87" e 24,79 m; até o vértice P1018, de coordenadas N 7493503,4804 m e E 620818,5439 m; deste, segue com os seguintes azimute plano e distância: 326°35'21,56" e 25,44 m; até o vértice P1019, de coordenadas N 7493524,7204 m e E 620804,5330 m; deste, segue com os seguintes azimute plano e distância: 330°40'23,98" e 28,62 m; até o vértice P1020, de coordenadas N 7493549,6739 m e E 620790,5145 m; deste, segue com os seguintes azimute plano e distância: 337°33'2,76" e 44,42 m; até o vértice P1021, de coordenadas N 7493590,7295 m e E 620773,5513 m; deste, segue com os seguintes azimute plano e distância: 339°41'25,22" e 11,97 m; até o vértice P1022, de coordenadas N 7493601,9525 m e E 620769,3976 m; deste, segue com os seguintes azimute plano e distância: 342°25'31,59" e 17,11 m; até o vértice P1023, de coordenadas N 7493618,2620 m e E 620764,2319 m; deste, segue com os seguintes azimute plano e distância: 334°45'17,58" e 19,67 m; até o vértice P1024, de coordenadas N 7493636,0513 m e E 620755,8438 m; deste, segue com os seguintes azimute plano e distância: 331°06'9,08" e 18,45 m; até o vértice P1025, de coordenadas N 7493652,2079 m e E 620746,9258 m; deste, segue com os seguintes azimute plano e distância: 325°25'44,61" e 21,43 m; até o vértice P1026, de coordenadas N 7493669,8538 m e E 620734,7659 m; deste, segue com os seguintes azimute plano e distância: 326°56'36,66" e 4,04 m; até o vértice P1027, de coordenadas N 7493673,2425 m e E 620732,5605 m; deste, segue com os seguintes azimute plano e distância: 335°07'2,34" e 12,62 m; até o vértice P1028, de coordenadas N 7493684,6924 m e E 620727,2498 m; deste, segue com os seguintes azimute plano e distância: 29°21'57,33" e 0,92 m; até o vértice P1029, de coordenadas N 7493685,4960 m e E 620727,7020 m; deste, segue com os seguintes azimute plano e distância: 29°21'56,71" e 4,70 m; até o vértice P1030, de coordenadas N 7493689,5952 m e E 620730,0086 m; deste, segue com os seguintes azimute plano e distância: 74°20'29,22" e 12,84 m; até o vértice P1031, de coordenadas N 7493693,0606 m e E 620742,3713 m; deste, segue com os seguintes azimute plano e distância: 89°17'31,66" e 9,52 m; até o vértice P1032, de coordenadas N 7493693,1781 m e E 620751,8867 m; deste, segue com os seguintes azimute plano e distância: 88°20'8,66" e 11,14 m; até o vértice P1033, de coordenadas N 7493693,5017 m e E 620763,0241 m; deste, segue com os seguintes azimute plano e distância: 78°50'49,89" e 8,10 m; até o vértice P1034, de coordenadas N 7493695,0687 m e E 620770,9722 m; deste, segue com os seguintes azimute plano e distância: 77°45'46,75" e 6,43 m; até o vértice P1035, de coordenadas N 7493696,4311 m e E 620777,2538 m; deste, segue com os seguintes azimute plano e distância: 55°35'59,90" e 3,89 m; até o vértice P1036, de coordenadas N 7493698,6276 m e E 620780,4618 m; deste, segue com os seguintes azimute plano e distância: 1°48'36,58" e 4,70 m; até o vértice P1037, de coordenadas N 7493703,3266 m e E 620780,6103 m; deste, segue com os seguintes azimute plano e distância: 8°48'21,57" e 3,40 m; até o vértice P1038, de coordenadas N 7493706,6835 m e E 620781,1303 m; deste, segue com os seguintes azimute plano e distância: 32°09'56,57" e 7,30 m; até o vértice P1039, de coordenadas N 7493712,8642 m e E 620785,0174 m; deste, segue com os seguintes azimute plano e distância: 60°22'37,62" e 5,34 m; até o vértice P1040, de coordenadas N 7493715,5032 m e E 620789,6585 m; deste, segue com os seguintes azimute plano e distância: 83°34'20,10" e 5,44 m; até o vértice P1041, de coordenadas N 7493716,1123 m e E 620795,0655 m; deste, segue com os seguintes azimute plano e distância: 90°07'12,33" e 5,69 m; até o vértice P1042, de coordenadas N 7493716,1004 m e E 620800,7546 m; deste, segue com os seguintes azimute plano e distância: 90°07'11,82" e 5,22 m; até o vértice P1043, de coordenadas N 7493716,0895 m e E 620805,9786 m; deste, segue com os seguintes azimute plano e distância: 78°56'28,32" e 6,56 m; até o vértice P1044, de coordenadas N 7493717,3485 m e E 620812,4204 m; deste, segue com os seguintes azimute plano e distância: 50°16'51,91" e 7,87 m; até o vértice P1045, de coordenadas N 7493722,3764 m e E 620818,4725 m; deste, segue com os seguintes azimute plano e distância: 35°58'5,16" e 6,55 m; até o vértice P1046, de coordenadas N 7493727,6748 m e E

Rua Sebastião Lacerda, Nº 09 Fábrica PARACAMBI - RJ - CEP: 26600-000
EMAIL: meioambiente@paracambi.rj.gov.br TEL: (21) 2683-9100
CNPJ: 29.138.294/0001-02





Estado do Rio de Janeiro
Município de Paracambi
Gabinete do Prefeito



620822,3174 m; deste, segue com os seguintes azimuth plano e distância 37°55'10,45" e 5,80 m; até o vértice P1047, de coordenadas N 7493732,2475 m e E 620825,8797 m; deste, segue com os seguintes azimuth plano e distância: 28°58'5,87" e 5,36 m; até o vértice P1048, de coordenadas N 7493736,9366 m e E 620828,4755 m; deste, segue com os seguintes azimuth plano e distância: 9°39'2,32" e 4,76 m; até o vértice P1049, de coordenadas N 7493741,6263 m e E 620829,2730 m; deste, segue com os seguintes azimuth plano e distância 349°01'56,29" e 6,53 m; até o vértice P1050, de coordenadas N 7493748,0374 m e E 620828,0306 m; deste, segue com os seguintes azimuth plano e distância: 337°03'52,88" e 6,27 m; até o vértice P1051, de coordenadas N 7493753,8156 m e E 620825,5855 m; deste, segue com os seguintes azimuth plano e distância: 352°28'19,90" e 5,93 m; até o vértice P1052, de coordenadas N 7493759,6981 m e E 620824,8082 m; deste, segue com os seguintes azimuth plano e distância 289°33'44,60" e 16,93 m; até o vértice P1053, de coordenadas N 7493765,3667 m e E 620808,8558 m; deste, segue com os seguintes azimuth plano e distância 303°16'59,13" e 8,08 m; até o vértice P1054, de coordenadas N 7493769,8029 m e E 620802,0980 m; deste, segue com os seguintes azimuth plano e distância: 320°07'31,42" e 8,51 m; até o vértice P1055, de coordenadas N 7493776,3354 m e E 620796,6409 m; deste, segue com os seguintes azimuth plano e distância 332°30'11,58" e 9,58 m; até o vértice P1056, de coordenadas N 7493784,8318 m e E 620792,2186 m; deste, segue com os seguintes azimuth plano e distância 346°36'59,10" e 7,10 m; até o vértice P1057, de coordenadas N 7493791,7392 m e E 620790,5751 m; deste, segue com os seguintes azimuth plano e distância: 344°08'37,74" e 6,88 m; até o vértice P1058, de coordenadas N 7493798,3530 m e E 620788,6966 m; deste, segue com os seguintes azimuth plano e distância 351°12'10,63" e 7,56 m; até o vértice P1059, de coordenadas N 7493805,8251 m e E 620787,5402 m; deste, segue com os seguintes azimuth plano e distância: 20°42'6,38" e 9,04 m; até o vértice P1060, de coordenadas N 7493814,2798 m e E 620790,7352 m; deste, segue com os seguintes azimuth plano e distância: 17°02'14,80" e 8,32 m; até o vértice P1061, de coordenadas N 7493822,2353 m e E 620793,1732 m; deste, segue com os seguintes azimuth plano e distância 436°42,29" e 9,03 m; até o vértice P1062, de coordenadas N 7493831,2381 m e E 620793,8994 m; deste, segue com os seguintes azimuth plano e distância: 343°38'25,93" e 13,05 m; até o vértice P1063, de coordenadas N 7493843,7556 m e E 620790,2249 m; deste, segue com os seguintes azimuth plano e distância: 340°56'47,59" e 1,21 m; até o vértice P1064, de coordenadas N 7493844,9011 m e E 620789,8293 m; deste, segue com os seguintes azimuth plano e distância 366°45'41,34" e 13,68 m; até o vértice P1065, de coordenadas N 7493845,6742 m e E 620803,4909 m; deste, segue com os seguintes azimuth plano e distância 83°44'57,85" e 10,04 m; até o vértice P1066, de coordenadas N 7493846,7678 m e E 620813,4759 m; deste, segue com os seguintes azimuth plano e distância: 80°44'33,41" e 122,97 m; até o vértice P1067, de coordenadas N 7493866,5505 m e E 620934,8476 m; deste, segue com os seguintes azimuth plano e distância 74°10'54,37" e 22,08 m; até o vértice P1068, de coordenadas N 7493872,5686 m e E 620956,0894 m; deste, segue com os seguintes azimuth plano e distância 67°40'36,52" e 105,17 m; até o vértice P1069, de coordenadas N 7493912,5157 m e E 621053,3782 m; deste, segue com os seguintes azimuth plano e distância: 65°20'39,39" e 8,05 m; até o vértice P1070, de coordenadas N 7493915,8724 m e E 621060,6911 m; deste, segue com os seguintes azimuth plano e distância 63°01'19,48" e 110,06 m; até o vértice P1071, de coordenadas N 7493965,7998 m e E 621158,7726 m; deste, segue com os seguintes azimuth plano e distância: 58°32'7,04" e 15,76 m; até o vértice P1072, de coordenadas N 7493974,0247 m e E 621172,2130 m; deste, segue com os seguintes azimuth plano e distância: 54°05'36,39" e 115,32 m; até o vértice P1073, de coordenadas N 7494041,6585 m e E 621265,6228 m; deste, segue com os seguintes azimuth plano e distância 50°08'39,16" e 14,30 m; até o vértice P1074, de coordenadas N 7494050,8223 m e E 621276,5999 m; deste, segue com os seguintes azimuth plano e distância: 46°14'2,30" e 82,16 m; até o vértice P1075, de coordenadas N 7494107,6569 m e E 621335,9368 m; deste, segue com os seguintes azimuth plano e distância: 57°34'26,35" e 32,04 m; até o vértice P1076, de coordenadas N 7494124,8369 m e E 621362,9810 m; deste, segue com os seguintes azimuth plano e distância 67°27'24,11" e 42,53 m; até o vértice P1077, de coordenadas N 7494141,1409 m e E 621402,2585 m; deste, segue com os seguintes azimuth plano e distância 59°12'56,64" e 28,71 m; até o vértice P1078, de coordenadas N 7494155,8325 m e E 621426,9192 m; deste, segue com os seguintes azimuth plano e distância: 51°07'20,66" e 65,45 m; até o vértice P1079, de coordenadas N 7494196,9133 m e E 621477,8720 m; deste, segue com os seguintes azimuth plano e distância 39°52'27,16" e 41,74 m; até o vértice P1080, de coordenadas N 7494228,9473 m e E 621504,6321 m; deste, segue com os seguintes azimuth plano e distância: 28°56'24,44" e 56,81 m; até o vértice P1081, de coordenadas N 7494278,6654 m e E 621532,1234 m; deste, segue com os seguintes azimuth plano e distância: 22°02'59,30" e 27,51 m; até o vértice P1082, de coordenadas N 7494304,1660 m e E 621542,4521 m; deste, segue com os seguintes azimuth plano e distância: 8°30'25,11" e 27,77 m; até o vértice P1083, de coordenadas N 7494331,6278 m e E 621546,5597 m; deste, segue com os seguintes azimuth plano e distância: 1°48'6,28" e 60,71 m; até o vértice P1084, de coordenadas N 7494392,3048 m e E 621548,4684 m; deste, segue com os seguintes azimuth plano e distância: 349°41'48,74" e 49,75 m; até o vértice P1085, de coordenadas N 7494441,2504 m e E 621539,5707 m; deste, segue com os seguintes azimuth plano e distância 337°26'32,30" e 49,24 m; até o vértice P1086, de coordenadas N 7494486,7277 m e E 621520,6797 m; deste, segue com os seguintes azimuth plano e distância 325°31'25,77" e 46,24 m; até o vértice P1087, de coordenadas N 7494524,8434 m e E 621494,5069 m; deste, segue com os seguintes azimuth plano

Rua Sebastião Lacerda, Nº 09 Fábrica PARACAMBI - RJ CEP: 26600-000
EMAIL: meioambiente@paracambi.rj.gov.br TEL: (21) 2683-9100
CNPJ: 29.138.294/0001-02





Estado do Rio de Janeiro
Município de Paracambi
Gabinete do Prefeito



e distância: 313°14'39,74" e 68,99 m; até o vértice P1088, de coordenadas N 7494572,1064 m e E 621444,2549 m; deste, segue com os seguintes azimute plano e distância: 304°47'16,24" e 30,33 m; até o vértice P1089, de coordenadas N 7494589,4111 m e E 621419,3455 m; deste, segue com os seguintes azimute plano e distância: 296°09'38,90" e 37,19 m; até o vértice P1090, de coordenadas N 7494605,8096 m e E 621385,9616 m; deste, segue com os seguintes azimute plano e distância: 294°20'47,32" e 6,26 m; até o vértice P1091, de coordenadas N 7494608,3911 m e E 621380,2567 m; deste, segue com os seguintes azimute plano e distância: 292°31'33,72" e 71,56 m; até o vértice P1092, de coordenadas N 7494635,8048 m e E 621314,1591 m; deste, segue com os seguintes azimute plano e distância: 284°33'5,77" e 26,95 m; até o vértice P1093, de coordenadas N 7494642,5755 m e E 621288,0758 m; deste, segue com os seguintes azimute plano e distância: 276°30'13,74" e 43,74 m; até o vértice P1094, de coordenadas N 7494647,5298 m e E 621244,6179 m; deste, segue com os seguintes azimute plano e distância: 271°03'28,91" e 18,12 m; até o vértice P1095, de coordenadas N 7494647,8643 m e E 621226,5033 m; deste, segue com os seguintes azimute plano e distância: 265°36'38,54" e 63,69 m; até o vértice P1096, de coordenadas N 7494642,9901 m e E 621163,0016 m; deste, segue com os seguintes azimute plano e distância: 260°34'59,95" e 16,79 m; até o vértice P1097, de coordenadas N 7494640,2426 m e E 621146,4351 m; deste, segue com os seguintes azimute plano e distância: 255°34'35,15" e 107,72 m; até o vértice P1098, de coordenadas N 7494613,4119 m e E 621042,1148 m; deste, segue com os seguintes azimute plano e distância: 251°42'13,24" e 13,13 m; até o vértice P1099, de coordenadas N 7494609,2898 m e E 621029,6482 m; deste, segue com os seguintes azimute plano e distância: 247°51'11,61" e 67,97 m; até o vértice P1100, de coordenadas N 7494583,6676 m e E 620966,6956 m; deste, segue confrontando com LIMITE MUNICIPAL, com os seguintes azimute plano e distância: 243°48'44,28" e 13,97 m; até o vértice P1101, de coordenadas N 7494577,5021 m e E 620954,1589 m; deste, segue com os seguintes azimute plano e distância: 239°48'13,01" e 63,98 m; até o vértice P1102, de coordenadas N 7494545,3213 m e E 620898,8587 m; deste, segue com os seguintes azimute plano e distância: 242°27'12,00" e 55,80 m; até o vértice P1103, de coordenadas N 7494519,5172 m e E 620849,3879 m; deste, segue com os seguintes azimute plano e distância: 247°08'19,72" e 32,04 m; até o vértice P1104, de coordenadas N 7494507,0714 m e E 620819,8689 m; deste, segue com os seguintes azimute plano e distância: 259°25'6,28" e 12,18 m; até o vértice P1105, de coordenadas N 7494504,8340 m e E 620807,8920 m; deste, segue com os seguintes azimute plano e distância: 280°12'29,13" e 36,96 m; até o vértice P1106, de coordenadas N 7494511,3838 m e E 620771,5188 m; deste, segue com os seguintes azimute plano e distância: 296°06'25,68" e 24,77 m; até o vértice P1107, de coordenadas N 7494522,2820 m e E 620749,2799 m; deste, segue com os seguintes azimute plano e distância: 325°48'4,11" e 8,14 m; até o vértice P1108, de coordenadas N 7494529,0127 m e E 620744,7059 m; deste, segue com os seguintes azimute plano e distância: 333°31'42,18" e 38,06 m; até o vértice P1109, de coordenadas N 7494563,0823 m e E 620727,7405 m; deste, segue com os seguintes azimute plano e distância: 323°16'28,73" e 39,47 m; até o vértice P1110, de coordenadas N 7494594,7148 m e E 620704,1406 m; deste, segue com os seguintes azimute plano e distância: 312°44'54,22" e 43,38 m; até o vértice P1111, de coordenadas N 7494624,1600 m e E 620672,2852 m; deste, segue com os seguintes azimute plano e distância: 301°51'3,61" e 38,70 m; até o vértice P1112, de coordenadas N 7494644,5850 m e E 620639,4083 m; deste, segue com os seguintes azimute plano e distância: 290°41'6,58" e 28,88 m; até o vértice P1113, de coordenadas N 7494654,7856 m e E 620612,3923 m; deste, segue com os seguintes azimute plano e distância: 285°24'45,99" e 17,84 m; até o vértice P1114, de coordenadas N 7494659,5270 m e E 620595,1934 m; deste, segue com os seguintes azimute plano e distância: 280°06'23,09" e 41,23 m; até o vértice P1115, de coordenadas N 7494666,7615 m e E 620554,6057 m; deste, segue com os seguintes azimute plano e distância: 268°07'44,48" e 39,67 m; até o vértice P1116, de coordenadas N 7494665,4662 m e E 620514,9534 m; deste, segue com os seguintes azimute plano e distância: 256°10'45,22" e 52,97 m; até o vértice P1117, de coordenadas N 7494652,8114 m e E 620463,5128 m; deste, segue com os seguintes azimute plano e distância: 245°21'47,73" e 36,87 m; até o vértice P1118, de coordenadas N 7494637,4433 m e E 620430,0026 m; deste, segue com os seguintes azimute plano e distância: 234°45'47,13" e 28,97 m; até o vértice P1119, de coordenadas N 7494620,7281 m e E 620406,3398 m; deste, segue com os seguintes azimute plano e distância: 230°32'8,21" e 15,28 m; até o vértice P1120, de coordenadas N 7494611,0183 m e E 620394,5460 m; deste, segue com os seguintes azimute plano e distância: 226°21'9,65" e 26,81 m; até o vértice P1121, de coordenadas N 7494592,5144 m e E 620375,1470 m; deste, segue com os seguintes azimute plano e distância: 242°58'16,38" e 22,96 m; até o vértice P1122, de coordenadas N 7494582,0802 m e E 620354,6941 m; deste, segue com os seguintes azimute plano e distância: 253°09'44,93" e 9,21 m; até o vértice P1123, de coordenadas N 7494579,4121 m e E 620345,8780 m; deste, segue com os seguintes azimute plano e distância: 271°38'58,39" e 34,07 m; até o vértice P1124, de coordenadas N 7494580,3929 m e E 620311,8212 m; deste, segue com os seguintes azimute plano e distância: 299°26'29,19" e 4,31 m; até o vértice P1125, de coordenadas N 7494582,5123 m e E 620308,0662 m; deste, segue com os seguintes azimute plano e distância: 298°21'38,46" e 3,77 m; até o vértice P1126, de coordenadas N 7494584,3043 m e E 620304,7465 m; deste, segue com os seguintes azimute plano e distância: 297°16'38,79" e 39,15 m; até o vértice P1127, de coordenadas N 7494602,2480 m e E 620269,9476 m; deste, segue com os seguintes azimute plano e distância: 296°43'2,17" e 1,94 m; até o vértice P1128, de coordenadas N 7494603,1221 m e E 620268,2109 m; deste, segue com os seguintes azimute plano e

Rua Sebastião Lacerda, Nº 09 Fábrica PARACAMBI - RJ CEP: 26600-000
EMAIL: meioambiente@paracambi.rj.gov.br TEL: (21) 2683-9100
CNPJ: 29.138.294/0001-02





Estado do Rio de Janeiro
Município de Paracambi
Gabinete do Prefeito



distância: 296°09'23,34" e 37,19 m; até o vértice P1129, de coordenadas N 7494619,5181 m e E 620234,8259 m; deste, segue com os seguintes azimute plano e distância 285°24' 4,06" e 36,41 m; até o vértice P1130, de coordenadas N 7494629,1869 m e E 620199,7264 m; deste, segue com os seguintes azimute plano e distância 274°30'17,64" e 54,33 m; até o vértice P1131, de coordenadas N 7494633,4540 m e E 620145,5671 m; deste, segue com os seguintes azimute plano e distância: 268°05'54,72" e 21,30 m; até o vértice P1132, de coordenadas N 7494632,7473 m e E 620124,2822 m; deste, segue com os seguintes azimute plano e distância 261°42'1,03" e 40,40 m; até o vértice P1133, de coordenadas N 7494626,9155 m e E 620084,3048 m; deste, segue com os seguintes azimute plano e distância 254°56'56,13" e 22,69 m; até o vértice P1134, de coordenadas N 7494621,0244 m e E 620062,3971 m; deste, segue com os seguintes azimute plano e distância: 248°15'14,96" e 32,54 m; até o vértice P1135, de coordenadas N 7494608,9697 m e E 620032,1755 m; deste, segue com os seguintes azimute plano e distância 242°52'58,15" e 18,59 m; até o vértice P1136, de coordenadas N 7494600,4975 m e E 620015,6316 m; deste, segue com os seguintes azimute plano e distância 237°34'10,45" e 72,17 m; até o vértice P1137, de coordenadas N 7494561,7949 m e E 619954,7175 m; deste, segue com os seguintes azimute plano e distância: 234°19'30,45" e 11,58 m; até o vértice P1138, de coordenadas N 7494555,0413 m e E 619945,3103 m; deste, segue com os seguintes azimute plano e distância 231°06'21,54" e 39,11 m; até o vértice P1139, de coordenadas N 7494530,4844 m e E 619914,8701 m; deste, segue com os seguintes azimute plano e distância: 234°45'39,56" e 26,17 m; até o vértice P1140, de coordenadas N 7494515,3853 m e E 619893,4966 m; deste, segue com os seguintes azimute plano e distância: 236°25'47,89" e 69,91 m; até o vértice P1141, de coordenadas N 7494476,7255 m e E 619835,2429 m; deste, segue com os seguintes azimute plano e distância 229°25'51,73" e 25,27 m; até o vértice P1142, de coordenadas N 7494460,2896 m e E 619816,0458 m; deste, segue com os seguintes azimute plano e distância 222°33'14,87" e 37,11 m; até o vértice P1143, de coordenadas N 7494432,9548 m e E 619790,9504 m; deste, segue com os seguintes azimute plano e distância: 224°57'2,15" e 2,92 m; até o vértice P1144, de coordenadas N 7494430,8885 m e E 619788,8877 m; deste, segue com os seguintes azimute plano e distância 296°41'40,94" e 36,58 m; até o vértice P1145, de coordenadas N 7494447,3206 m e E 619756,2086 m; deste, segue com os seguintes azimute plano e distância 295°49'29,64" e 3,01 m; até o vértice P1146, de coordenadas N 7494448,6327 m e E 619753,4973 m; deste, segue com os seguintes azimute plano e distância: 294°57'13,08" e 40,75 m; até o vértice P1147, de coordenadas N 7494465,8237 m e E 619716,5531 m; deste, segue com os seguintes azimute plano e distância 283°41'27,48" e 37,98 m; até o vértice P1148, de coordenadas N 7494474,8138 m e E 619679,6491 m; deste, segue com os seguintes azimute plano e distância 272°17'26,36" e 47,80 m; até o vértice P1149, de coordenadas N 7494476,7242 m e E 619631,8893 m; deste, segue com os seguintes azimute plano e distância: 264°11'20,79" e 26,93 m; até o vértice P1150, de coordenadas N 7494473,9978 m e E 619605,0992 m; deste, segue com os seguintes azimute plano e distância 248°07'45,32" e 27,18 m; até o vértice P1151, de coordenadas N 7494463,8732 m e E 619579,8763 m; deste, segue com os seguintes azimute plano e distância 240°14'42,83" e 36,01 m; até o vértice P1152, de coordenadas N 7494446,0022 m e E 619548,6144 m; deste, segue com os seguintes azimute plano e distância: 237°20'22,87" e 10,27 m; até o vértice P1153, de coordenadas N 7494440,4613 m e E 619539,9705 m; deste, segue com os seguintes azimute plano e distância 234°27'12,62" e 21,46 m; até o vértice P1154, de coordenadas N 7494427,9835 m e E 619522,5072 m; deste, segue com os seguintes azimute plano e distância 225°19'31,98" e 7,99 m; até o vértice P1155, de coordenadas N 7494422,3688 m e E 619516,8284 m; deste, segue com os seguintes azimute plano e distância: 296°13'55,15" e 1,17 m; até o vértice P1156, de coordenadas N 7494422,8840 m e E 619515,7829 m; deste, segue com os seguintes azimute plano e distância 282°54'18,57" e 23,99 m; até o vértice P1157, de coordenadas N 7494428,2418 m e E 619492,3989 m; deste, segue com os seguintes azimute plano e distância 285°27'26,81" e 23,20 m; até o vértice P1158, de coordenadas N 7494434,4247 m e E 619470,0396 m; deste, segue com os seguintes azimute plano e distância: 296°21'33,97" e 12,70 m; até o vértice P1159, de coordenadas N 7494440,0622 m e E 619458,6628 m; deste, segue com os seguintes azimute plano e distância 345°20'45,71" e 20,19 m; até o vértice P1160, de coordenadas N 7494454,4254 m e E 619444,4721 m; deste, segue com os seguintes azimute plano e distância 333°41'16,23" e 12,15 m; até o vértice P1161, de coordenadas N 7494465,3163 m e E 619439,0866 m; deste, segue com os seguintes azimute plano e distância: 355°54'33,26" e 4,10 m; até o vértice P1162, de coordenadas N 7494469,4040 m e E 619438,7942 m; deste, segue com os seguintes azimute plano e distância: 359°10'1,55" e 4,78 m; até o vértice P1163, de coordenadas N 7494474,1793 m e E 619438,7248 m; deste, segue com os seguintes azimute plano e distância: 359°10'4,87" e 7,49 m; até o vértice P1164, de coordenadas N 7494481,6721 m e E 619438,6160 m; deste, segue com os seguintes azimute plano e distância: 355°39'1,00" e 14,10 m; até o vértice P1165, de coordenadas N 7494495,7311 m e E 619437,5466 m; deste, segue com os seguintes azimute plano e distância 347°10'18,51" e 16,85 m; até o vértice P1166, de coordenadas N 7494512,1564 m e E 619433,8064 m; deste, segue com os seguintes azimute plano e distância 318°18'14,42" e 23,44 m; até o vértice P1167, de coordenadas N 7494529,6613 m e E 619418,2123 m; deste, segue com os seguintes azimute plano e distância: 309°14'10,27" e 8,26 m; até o vértice P1168, de coordenadas N 7494534,8856 m e E 619411,8150 m; deste, segue com os seguintes azimute plano e distância 297°33'8,50" e 12,31 m; até o vértice P1169, de coordenadas N 7494540,5780 m e E 619400,9042 m; deste, segue com os seguintes azimute plano e distância 304°39'6,39" e 13,49 m;



Estado do Rio de Janeiro
Município de Paracambi
Gabinete do Prefeito



até o vértice P1170, de coordenadas N 7494548,2466 m e E 619389,8094 m; deste, segue com os seguintes azimute plano e distância: 308°39'31,62" e 14,18 m; até o vértice P1171, de coordenadas N 7494557,1064 m e E 619378,7342 m; deste, segue com os seguintes azimute plano e distância: 312°21'54,09" e 21,19 m; até o vértice P1172, de coordenadas N 7494571,3821 m e E 619363,0812 m; deste, segue com os seguintes azimute plano e distância: 316°56'15,59" e 14,32 m; até o vértice P1173, de coordenadas N 7494581,8470 m e E 619353,3012 m; deste, segue com os seguintes azimute plano e distância: 315°50'23,37" e 14,99 m; até o vértice P1174, de coordenadas N 7494592,6013 m e E 619342,8577 m; deste, segue com os seguintes azimute plano e distância: 331°32'53,91" e 3,49 m; até o vértice P1175, de coordenadas N 7494595,6655 m e E 619341,1973 m; deste, segue com os seguintes azimute plano e distância: 331°32'47,54" e 9,74 m; até o vértice P1176, de coordenadas N 7494604,2331 m e E 619336,5544 m; deste, segue com os seguintes azimute plano e distância: 351°31'50,84" e 11,94 m; até o vértice P1177, de coordenadas N 7494616,0467 m e E 619334,7954 m; deste, segue com os seguintes azimute plano e distância: 359°10'4,35" e 14,51 m; até o vértice P1178, de coordenadas N 7494630,5558 m e E 619334,5846 m; deste, segue com os seguintes azimute plano e distância: 0°02'37,34" e 37,61 m; até o vértice P1179, de coordenadas N 7494668,1666 m e E 619334,6133 m; deste, segue com os seguintes azimute plano e distância: 346°45'12,08" e 17,11 m; até o vértice P1180, de coordenadas N 7494684,8229 m e E 619330,6923 m; deste, segue com os seguintes azimute plano e distância: 321°40'49,67" e 22,76 m; até o vértice P1181, de coordenadas N 7494702,6832 m e E 619316,5772 m; deste, segue com os seguintes azimute plano e distância: 325°53'40,32" e 18,37 m; até o vértice P1182, de coordenadas N 7494717,8904 m e E 619306,2790 m; deste, segue com os seguintes azimute plano e distância: 319°56'52,10" e 16,86 m; até o vértice P1183, de coordenadas N 7494730,7939 m e E 619295,4317 m; deste, segue com os seguintes azimute plano e distância: 301°43'2,48" e 20,62 m; até o vértice P1184, de coordenadas N 7494741,6358 m e E 619277,8891 m; deste, segue com os seguintes azimute plano e distância: 302°33'50,91" e 22,29 m; até o vértice P1185, de coordenadas N 7494753,6347 m e E 619259,1010 m; deste, segue com os seguintes azimute plano e distância: 309°40'40,25" e 13,39 m; até o vértice P1186, de coordenadas N 7494762,1807 m e E 619248,7992 m; deste, segue com os seguintes azimute plano e distância: 322°36'38,21" e 12,05 m; até o vértice P1187, de coordenadas N 7494771,7533 m e E 619241,4832 m; deste, segue com os seguintes azimute plano e distância: 317°40'46,89" e 19,87 m; até o vértice P1188, de coordenadas N 7494786,4481 m e E 619228,1025 m; deste, segue com os seguintes azimute plano e distância: 303°46'42,13" e 13,85 m; até o vértice P1189, de coordenadas N 7494794,1477 m e E 619216,5916 m; deste, segue com os seguintes azimute plano e distância: 385°16'2,21" e 19,87 m; até o vértice P1190, de coordenadas N 7494799,3804 m e E 619197,4210 m; deste, segue com os seguintes azimute plano e distância: 282°59'42,07" e 14,72 m; até o vértice P1191, de coordenadas N 7494802,6897 m e E 619183,0810 m; deste, segue com os seguintes azimute plano e distância: 315°02'11,96" e 18,59 m; até o vértice P1192, de coordenadas N 7494815,8401 m e E 619169,9474 m; deste, segue com os seguintes azimute plano e distância: 330°40'39,47" e 18,87 m; até o vértice P1193, de coordenadas N 7494832,2924 m e E 619160,7064 m; deste, segue com os seguintes azimute plano e distância: 333°36'17,39" e 26,45 m; até o vértice P1194, de coordenadas N 7494855,9845 m e E 619148,9480 m; deste, segue com os seguintes azimute plano e distância: 318°12'51,94" e 18,36 m; até o vértice P1195, de coordenadas N 7494869,6730 m e E 619136,7153 m; deste, segue com os seguintes azimute plano e distância: 326°18'20,08" e 21,50 m; até o vértice P1196, de coordenadas N 7494887,5576 m e E 619124,7902 m; deste, segue com os seguintes azimute plano e distância: 333°43'6,25" e 24,90 m; até o vértice P1197, de coordenadas N 7494909,8812 m e E 619113,7662 m; deste, segue com os seguintes azimute plano e distância: 337°32'58,61" e 18,58 m; até o vértice P1198, de coordenadas N 7494927,0523 m e E 619106,6711 m; deste, segue com os seguintes azimute plano e distância: 344°23'22,33" e 15,41 m; até o vértice P1199, de coordenadas N 7494941,8938 m e E 619102,5243 m; deste, segue com os seguintes azimute plano e distância: 2°55'13,94" e 25,91 m; até o vértice P1200, de coordenadas N 7494967,7731 m e E 619103,8446 m; deste, segue com os seguintes azimute plano e distância: 51°33'45,81" e 42,48 m; até o vértice P1201, de coordenadas N 7494994,1806 m e E 619137,1180 m; deste, segue com os seguintes azimute plano e distância: 105°05'56,22" e 33,84 m; até o vértice P1202, de coordenadas N 7494985,3668 m e E 619169,7860 m; deste, segue com os seguintes azimute plano e distância: 98°41'47,04" e 34,27 m; até o vértice P1203, de coordenadas N 7494980,1847 m e E 619203,6651 m; deste, segue com os seguintes azimute plano e distância: 108°25'14,84" e 18,93 m; até o vértice P1204, de coordenadas N 7494974,2040 m e E 619221,6221 m; deste, segue com os seguintes azimute plano e distância: 30°46'46,24" e 37,85 m; até o vértice P1205, de coordenadas N 7495006,7261 m e E 619240,9935 m; deste, segue com os seguintes azimute plano e distância: 34°59'31,12" e 24,16 m; até o vértice P1206, de coordenadas N 7495026,5166 m e E 619254,8468 m; deste, segue com os seguintes azimute plano e distância: 45°00'0,88" e 25,19 m; até o vértice P1207, de coordenadas N 7495044,3280 m e E 619272,6583 m; deste, segue com os seguintes azimute plano e distância: 50°03'50,14" e 22,72 m; até o vértice P1208, de coordenadas N 7495058,9132 m e E 619290,0797 m; deste, segue com os seguintes azimute plano e distância: 57°34'33,17" e 20,93 m; até o vértice P1209, de coordenadas N 7495070,1357 m e E 619307,7472 m; deste, segue com os seguintes azimute plano e distância: 57°12'57,32" e 40,26 m; até o vértice P1210, de coordenadas N 7495091,9343 m e E 619341,5925 m; deste, segue com os seguintes azimute plano e distância: 57°49'33,30" e 21,13 m; até o vértice P1211, de coordenadas N



Estado do Rio de Janeiro
Município de Paracambi
Gabinete do Prefeito



7495103,1839 m e E 619359,4745 m; deste, segue com os seguintes azimute plano e distância: 64°47'56,41" e 27,00 m; até o vértice P1212, de coordenadas N 7495114,6788 m e E 619383,9013 m; deste, segue com os seguintes azimute plano e distância: 67°45'27,88" e 67,42 m; até o vértice P1213, de coordenadas N 7495140,1974 m e E 619446,3014 m; deste, segue com os seguintes azimute plano e distância: 75°45'3,90" e 36,43 m; até o vértice P1214, de coordenadas N 7495149,1636 m e E 619481,6086 m; deste, segue com os seguintes azimute plano e distância: 50°31'39,34" e 31,64 m; até o vértice P1215, de coordenadas N 7495169,2798 m e E 619506,0354 m; deste, segue com os seguintes azimute plano e distância: 61°55'38,62" e 24,43 m; até o vértice P1216, de coordenadas N 7495180,7748 m e E 619527,5884 m; deste, segue com os seguintes azimute plano e distância: 44°59'59,46" e 22,35 m; até o vértice P1217, de coordenadas N 7495196,5804 m e E 619543,3939 m; deste, segue com os seguintes azimute plano e distância: 28°04'21,29" e 24,43 m; até o vértice P1218, de coordenadas N 7495218,1334 m e E 619554,8889 m; deste, segue com os seguintes azimute plano e distância: 39°48'20,07" e 44,89 m; até o vértice P1219, de coordenadas N 7495252,6183 m e E 619583,6263 m; deste, segue com os seguintes azimute plano e distância: 62°40'0,91" e 41,27 m; até o vértice P1220, de coordenadas N 7495271,5687 m e E 619620,2901 m; deste, segue com os seguintes azimute plano e distância: 94°58'11,62" e 30,49 m; até o vértice P1221, de coordenadas N 7495268,9269 m e E 619650,6694 m; deste, segue com os seguintes azimute plano e distância: 113°15'27,68" e 16,44 m; até o vértice P1222, de coordenadas N 7495262,4351 m e E 619665,7738 m; deste, segue com os seguintes azimute plano e distância: 81°05'26,06" e 20,11 m; até o vértice P1223, de coordenadas N 7495265,5501 m e E 619685,6441 m; deste, segue com os seguintes azimute plano e distância: 45°42'5,80" e 21,93 m; até o vértice P1224, de coordenadas N 7495280,8667 m e E 619701,3405 m; deste, segue com os seguintes azimute plano e distância: 54°59'10,67" e 41,35 m; até o vértice P1225, de coordenadas N 7495304,5897 m e E 619735,2032 m; deste, segue com os seguintes azimute plano e distância: 44°17'13,08" e 35,17 m; até o vértice P1226, de coordenadas N 7495333,6481 m e E 619755,0158 m; deste, segue com os seguintes azimute plano e distância: 45°07'36,52" e 52,15 m; até o vértice P1227, de coordenadas N 7495370,4417 m e E 619791,9727 m; deste, segue com os seguintes azimute plano e distância: 57°15'53,79" e 23,91 m; até o vértice P1228, de coordenadas N 7495383,3735 m e E 619812,0889 m; deste, segue com os seguintes azimute plano e distância: 64°47'55,91" e 27,00 m; até o vértice P1229, de coordenadas N 7495394,8685 m e E 619836,5158 m; deste, segue com os seguintes azimute plano e distância: 64°21'31,79" e 39,85 m; até o vértice P1230, de coordenadas N 7495412,1110 m e E 619872,4374 m; deste, segue com os seguintes azimute plano e distância: 77°11'45,04" e 32,42 m; até o vértice P1231, de coordenadas N 7495419,2953 m e E 619904,0486 m; deste, segue com os seguintes azimute plano e distância: 86°25'24,88" e 46,07 m; até o vértice P1232, de coordenadas N 7495422,1691 m e E 619950,0284 m; deste, segue com os seguintes azimute plano e distância: 74°34'40,49" e 43,23 m; até o vértice P1233, de coordenadas N 7495433,6640 m e E 619991,6977 m; deste, segue com os seguintes azimute plano e distância: 59°16'50,21" e 55,02 m; até o vértice P1234, de coordenadas N 7495461,7697 m e E 620038,9967 m; deste, segue com os seguintes azimute plano e distância: 64°53'30,59" e 55,67 m; até o vértice P1235, de coordenadas N 7495485,3914 m e E 620089,4049 m; deste, segue com os seguintes azimute plano e distância: 69°23'31,45" e 71,74 m; até o vértice P1236, de coordenadas N 7495510,6408 m e E 620156,5515 m; deste, segue com os seguintes azimute plano e distância: 71°33'53,94" e 29,24 m; até o vértice P1237, de coordenadas N 7495519,8867 m e E 620184,2891 m; deste, segue com os seguintes azimute plano e distância: 95°42'38,09" e 26,55 m; até o vértice P1238, de coordenadas N 7495517,2450 m e E 620210,7060 m; deste, segue com os seguintes azimute plano e distância: 76°40'31,59" e 51,58 m; até o vértice P1239, de coordenadas N 7495529,1326 m e E 620260,8980 m; deste, segue com os seguintes azimute plano e distância: 77°54'16,63" e 22,11 m; até o vértice P1240, de coordenadas N 7495533,7659 m e E 620282,5187 m; deste, segue com os seguintes azimute plano e distância: 57°31'43,93" e 24,15 m; até o vértice P1241, de coordenadas N 7495546,7305 m e E 620302,8916 m; deste, segue com os seguintes azimute plano e distância: 21°48'4,89" e 24,93 m; até o vértice P1242, de coordenadas N 7495569,8816 m e E 620312,1521 m; deste, segue com os seguintes azimute plano e distância: 15°46'50,77" e 44,27 m; até o vértice P1243, de coordenadas N 7495612,4797 m e E 620324,1907 m; deste, segue com os seguintes azimute plano e distância: 24°37'6,25" e 25,81 m; até o vértice P1244, de coordenadas N 7495597,8163 m e E 620345,4318 m; deste, segue com os seguintes azimute plano e distância: 96°56'53,80" e 50,40 m; até o vértice P1245, de coordenadas N 7495591,7197 m e E 620395,4583 m; deste, segue com os seguintes azimute plano e distância: 91°26'18,43" e 72,83 m; até o vértice P1246, de coordenadas N 7495589,8913 m e E 620468,2699 m; deste, segue com os seguintes azimute plano e distância: 67°50'1,85" e 38,51 m; até o vértice P1247, de coordenadas N 7495604,4205 m e E 620503,9328 m; deste, segue com os seguintes azimute plano e distância: 58°08'2,17" e 57,54 m; até o vértice P1248, de coordenadas N 7495634,7999 m e E 620552,8038 m; deste, segue com os seguintes azimute plano e distância: 44°59'59,61" e 24,28 m; até o vértice P1249, de coordenadas N 7495651,9708 m e E 620569,9746 m; deste, segue com os seguintes azimute plano e distância: 58°44'10,72" e 43,27 m; até o vértice P1250, de coordenadas N 7495674,4251 m e E 620606,9582 m; deste, segue com os seguintes azimute plano e distância: 118°10'42,66" e 41,96 m; até o vértice P1251, de coordenadas N 7495654,6125 m e E 620643,9419 m; deste, segue com os seguintes azimute plano e distância: 99°40'29,47" e 52,34 m; até o vértice P1252, de coordenadas N 7495645,8170 m e E 620695,5341 m; deste,

Rua Sebastião Lacerda, Nº 09 Fábrica PARACAMBI - RJ - CEP: 26600-000
EMAIL: meioambiente@paracambi.rj.gov.br TEL: (21) 2683-9100
CNPJ: 29.138.294/0001-02





Estado do Rio de Janeiro
Município de Paracambi
Gabinete do Prefeito



segue com os seguintes azimuth plano e distância: 51°57'9,48" e 27,05 m; até o vértice P1253, de coordenadas N 7495662,4859 m e E 620716,8331 m; deste, segue com os seguintes azimuth plano e distância 36°59'27,97" e 56,46 m; até o vértice P1254, de coordenadas N 7495707,5816 m e E 620750,8041 m; deste, segue com os seguintes azimuth plano e distância: 17°46'20,54" e 50,34 m; até o vértice P1255, de coordenadas N 7495755,5231 m e E 620766,1709 m; deste, segue com os seguintes azimuth plano e distância 53°44'46,48" e 26,73 m; até o vértice P1256, de coordenadas N 7495771,3287 m e E 620787,7241 m; deste, segue com os seguintes azimuth plano e distância 60°56'45,78" e 28,93 m; até o vértice P1257, de coordenadas N 7495785,3758 m e E 620813,0095 m; deste, segue com os seguintes azimuth plano e distância: 56°41'21,79" e 55,32 m; até o vértice P1258, de coordenadas N 7495815,7551 m e E 620859,2390 m; deste, segue com os seguintes azimuth plano e distância 59°31'26,45" e 37,06 m; até o vértice P1259, de coordenadas N 7495834,5510 m e E 620891,1787 m; deste, segue com os seguintes azimuth plano e distância 64°47'56,81" e 27,00 m; até o vértice P1260, de coordenadas N 7495846,0459 m e E 620915,6056 m; deste, segue com os seguintes azimuth plano e distância: 51°07'2,35" e 54,85 m; até o vértice P1261, de coordenadas N 7495880,4763 m e E 620958,3021 m; deste, segue com os seguintes azimuth plano e distância 90°51'56,59" e 30,84 m; até o vértice P1262, de coordenadas N 7495875,1930 m e E 620988,6814 m; deste, segue com os seguintes azimuth plano e distância 67°36'31,34" e 43,50 m; até o vértice P1263, de coordenadas N 7495891,7620 m e E 621028,8981 m; deste, segue com os seguintes azimuth plano e distância: 48°21'59,60" e 32,94 m; até o vértice P1264, de coordenadas N 7495913,6448 m e E 621053,5163 m; deste, segue com os seguintes azimuth plano e distância: 30°44'7,77" e 39,25 m; até o vértice P1265, de coordenadas N 7495947,3809 m e E 621073,5756 m; deste, segue com os seguintes azimuth plano e distância 40°11'46,93" e 40,37 m; até o vértice P1266, de coordenadas N 7495978,2186 m e E 621099,6321 m; deste, segue com os seguintes azimuth plano e distância: 23°11'54,09" e 40,24 m; até o vértice P1267, de coordenadas N 7496015,2021 m e E 621115,4821 m; deste, segue com os seguintes azimuth plano e distância 32°54'45,63" e 34,32 m; até o vértice P1268, de coordenadas N 7496044,0158 m e E 621134,1315 m; deste, segue com os seguintes azimuth plano e distância 54°05'24,11" e 24,87 m; até o vértice P1269, de coordenadas N 7496058,6011 m e E 621154,2729 m; deste, segue com os seguintes azimuth plano e distância: 57°59'40,74" e 32,76 m; até o vértice P1270, de coordenadas N 7496075,9644 m e E 621182,0542 m; deste, segue com os seguintes azimuth plano e distância 69°46'30,33" e 28,13 m; até o vértice P1271, de coordenadas N 7496085,6879 m e E 621208,4465 m; deste, segue com os seguintes azimuth plano e distância 52°35'41,00" e 29,73 m; até o vértice P1272, de coordenadas N 7496103,7457 m e E 621232,0606 m; deste, segue com os seguintes azimuth plano e distância: 350°36'6,80" e 73,59 m; até o vértice P1273, de coordenadas N 7496176,3451 m e E 621220,0443 m; deste, segue com os seguintes azimuth plano e distância 44°09'29,43" e 14,04 m; até o vértice P1274, de coordenadas N 7496175,3269 m e E 621234,0495 m; deste, segue com os seguintes azimuth plano e distância 126°36'14,78" e 94,42 m; até o vértice P1275, de coordenadas N 7496119,0254 m e E 621309,8481 m; deste, segue com os seguintes azimuth plano e distância: 71°53'46,98" e 38,00 m; até o vértice P1276, de coordenadas N 7496130,8324 m e E 621345,9638 m; deste, segue com os seguintes azimuth plano e distância: 61°35'2,44" e 76,47 m; até o vértice P1277, de coordenadas N 7496167,2218 m e E 621413,2198 m; deste, segue com os seguintes azimuth plano e distância 103°39'25,66" e 65,87 m; até o vértice P1278, de coordenadas N 7496151,6684 m e E 621477,2306 m; deste, segue com os seguintes azimuth plano e distância: 51°57'10,56" e 40,57 m; até o vértice P1279, de coordenadas N 7496176,6716 m e E 621509,1791 m; deste, segue com os seguintes azimuth plano e distância: 8°40'30,72" e 43,83 m; até o vértice P1280, de coordenadas N 7496220,0043 m e E 621515,7908 m; deste, segue com os seguintes azimuth plano e distância: 6°07'23,64" e 61,04 m; até o vértice P1281, de coordenadas N 7496280,6912 m e E 621522,3012 m; deste, segue com os seguintes azimuth plano e distância: 61°15'36,77" e 46,70 m; até o vértice P1282, de coordenadas N 7496303,1455 m e E 621563,2473 m; deste, segue com os seguintes azimuth plano e distância 55°17'11,93" e 47,44 m; até o vértice P1283, de coordenadas N 7496330,1633 m e E 621602,2465 m; deste, segue com os seguintes azimuth plano e distância 55°58'49,91" e 33,52 m; até o vértice P1284, de coordenadas N 7496348,9157 m e E 621630,0278 m; deste, segue com os seguintes azimuth plano e distância: 54°44'40,93" e 35,95 m; até o vértice P1285, de coordenadas N 7496369,6678 m e E 621659,3854 m; deste, segue com os seguintes azimuth plano e distância 40°30'55,56" e 11,84 m; até o vértice P1286, de coordenadas N 7496378,6660 m e E 621667,0749 m; deste, segue com os seguintes azimuth plano e distância 21°52'19,36" e 88,75 m; até o vértice P1287, de coordenadas N 7496461,0266 m e E 621700,1370 m; deste, segue com os seguintes azimuth plano e distância: 25°01'39,58" e 60,45 m; até o vértice P1288, de coordenadas N 7496515,8010 m e E 621725,7108 m; deste, segue com os seguintes azimuth plano e distância 44°55'35,89" e 52,21 m; até o vértice P1289, de coordenadas N 7496511,3172 m e E 621777,7280 m; deste, segue com os seguintes azimuth plano e distância 96°06'56,09" e 40,46 m; até o vértice P1290, de coordenadas N 7496507,0065 m e E 621817,9604 m; deste, segue com os seguintes azimuth plano e distância: 76°11'28,96" e 42,38 m; até o vértice P1291, de coordenadas N 7496517,1218 m e E 621859,1156 m; deste, segue com os seguintes azimuth plano e distância 81°00'40,77" e 45,62 m; até o vértice P1292, de coordenadas N 7496524,2489 m e E 621904,1726 m; deste, segue com os seguintes azimuth plano e distância 87°42'33,78" e 35,95 m; até o vértice P1293, de coordenadas N 7496525,6858 m e E 621940,0944 m; deste, segue com os seguintes azimuth plano



Estado do Rio de Janeiro
Município de Paracambi
Gabinete do Prefeito



e distância: 102°05'41,06" e 20,57 m; até o vértice P1294, de coordenadas N 7496521,3752 m e E 621960,2106 m; deste, segue com os seguintes azimuth plano e distância: 116°33'54,50" e 28,92 m; até o vértice P1295, de coordenadas N 7496508,4433 m e E 621986,0743 m; deste, segue com os seguintes azimuth plano e distância: 115°38'27,79" e 39,85 m; até o vértice P1296, de coordenadas N 7496491,2009 m e E 622021,9960 m; deste, segue com os seguintes azimuth plano e distância: 86°23'41,73" e 45,68 m; até o vértice P1297, de coordenadas N 7496494,0730 m e E 622067,5833 m; deste, segue com os seguintes azimuth plano e distância: 85°29'9,66" e 26,47 m; até o vértice P1298, de coordenadas N 7496496,1566 m e E 622093,9755 m; deste, segue com os seguintes azimuth plano e distância: 65°26'45,40" e 33,02 m; até o vértice P1299, de coordenadas N 7496509,8802 m e E 622124,0140 m; deste, segue com os seguintes azimuth plano e distância: 30°10'19,43" e 55,15 m; até o vértice P1300, de coordenadas N 7496557,5616 m e E 622151,7341 m; deste, segue com os seguintes azimuth plano e distância: 45°18'32,88" e 34,12 m; até o vértice P1301, de coordenadas N 7496581,5563 m e E 622175,9892 m; deste, segue com os seguintes azimuth plano e distância: 52°26'37,17" e 56,81 m; até o vértice P1302, de coordenadas N 7496616,1848 m e E 622221,0262 m; deste, segue com os seguintes azimuth plano e distância: 45°00'0,19" e 54,17 m; até o vértice P1303, de coordenadas N 7496654,4892 m e E 622259,3306 m; deste, segue com os seguintes azimuth plano e distância: 55°53'7,69" e 49,46 m; até o vértice P1304, de coordenadas N 7496682,2269 m e E 622300,2766 m; deste, segue com os seguintes azimuth plano e distância: 36°57'59,65" e 37,29 m; até o vértice P1305, de coordenadas N 7496712,0243 m e E 622322,7033 m; deste, segue com os seguintes azimuth plano e distância: 71°51'33,71" e 24,07 m; até o vértice P1306, de coordenadas N 7496719,5195 m e E 622345,5798 m; deste, segue com os seguintes azimuth plano e distância: 54°33'16,87" e 41,83 m; até o vértice P1307, de coordenadas N 7496745,5270 m e E 622378,3399 m; deste, segue com os seguintes azimuth plano e distância: 27°12'57,76" e 56,55 m; até o vértice P1308, de coordenadas N 7496795,8175 m e E 622404,2035 m; deste, segue com os seguintes azimuth plano e distância: 46°16'23,35" e 45,73 m; até o vértice P1309, de coordenadas N 7496827,4287 m e E 622437,2517 m; deste, segue com os seguintes azimuth plano e distância: 77°27'56,93" e 36,94 m; até o vértice P1310, de coordenadas N 7496835,4445 m e E 622473,3068 m; deste, segue com os seguintes azimuth plano e distância: 92°43'34,95" e 55,54 m; até o vértice P1311, de coordenadas N 7496832,8027 m e E 622528,7821 m; deste, segue com os seguintes azimuth plano e distância: 99°04'3,71" e 46,53 m; até o vértice P1312, de coordenadas N 7496825,4702 m e E 622574,7261 m; deste, segue com os seguintes azimuth plano e distância: 85°35'8,48" e 43,75 m; até o vértice P1313, de coordenadas N 7496828,8377 m e E 622618,3477 m; deste, segue com os seguintes azimuth plano e distância: 16°32'29,99" e 34,49 m; até o vértice P1314, de coordenadas N 7496861,9004 m e E 622628,1675 m; deste, segue com os seguintes azimuth plano e distância: 22°39'45,14" e 30,02 m; até o vértice P1315, de coordenadas N 7496889,5989 m e E 622639,7328 m; deste, segue com os seguintes azimuth plano e distância: 33°20'14,82" e 29,31 m; até o vértice P1316, de coordenadas N 7496916,5146 m e E 622651,3453 m; deste, segue com os seguintes azimuth plano e distância: 37°18'14,04" e 37,93 m; até o vértice P1317, de coordenadas N 7496946,6889 m e E 622674,3353 m; deste, segue com os seguintes azimuth plano e distância: 37°24'19,66" e 30,75 m; até o vértice P1318, de coordenadas N 7496971,1157 m e E 622693,0147 m; deste, segue com os seguintes azimuth plano e distância: 35°08'2,89" e 47,44 m; até o vértice P1319, de coordenadas N 7497009,9112 m e E 622720,3151 m; deste, segue com os seguintes azimuth plano e distância: 18°28'15,27" e 41,66 m; até o vértice P1320, de coordenadas N 7497049,4207 m e E 622733,5125 m; deste, segue com os seguintes azimuth plano e distância: 78°43'18,85" e 44,04 m; até o vértice P1321, de coordenadas N 7497058,0335 m e E 622776,7012 m; deste, segue com os seguintes azimuth plano e distância: 92°29'22,14" e 31,98 m; até o vértice P1322, de coordenadas N 7497056,6444 m e E 622808,6496 m; deste, segue com os seguintes azimuth plano e distância: 123°10'42, 53" e 21,58 m; até o vértice P1323, de coordenadas N 7497044,8374 m e E 622826,7074 m; deste, segue com os seguintes azimuth plano e distância: 157°47'34,63" e 31,24 m; até o vértice P1324, de coordenadas N 7497015,9133 m e E 622838,5153 m; deste, segue com os seguintes azimuth plano e distância: 138°44'25,80" e 22,18 m; até o vértice P1325, de coordenadas N 7497005,2490 m e E 622857,9615 m; deste, segue com os seguintes azimuth plano e distância: 115°34'32,94" e 25,81 m; até o vértice P1326, de coordenadas N 7496994,1056 m e E 622881,2447 m; deste, segue com os seguintes azimuth plano e distância: 103°23'32,75" e 31,02 m; até o vértice P1327, de coordenadas N 7496986,9213 m e E 622911,4190 m; deste, segue com os seguintes azimuth plano e distância: 100°18'17,38" e 32,13 m; até o vértice P1328, de coordenadas N 7496981,1738 m e E 622943,0301 m; deste, segue com os seguintes azimuth plano e distância: 79°12'56,98" e 30,72 m; até o vértice P1329, de coordenadas N 7496986,9213 m e E 622973,2045 m; deste, segue com os seguintes azimuth plano e distância: 63°05'57,52" e 37,44 m; até o vértice P1330, de coordenadas N 7497003,8599 m e E 623006,5914 m; deste, segue com os seguintes azimuth plano e distância: 65°56'33,26" e 42,59 m; até o vértice P1331, de coordenadas N 7497021,2233 m e E 623045,4852 m; deste, segue com os seguintes azimuth plano e distância: 44°27'37,32" e 46,56 m; até o vértice P1332, de coordenadas N 7497054,4542 m e E 623078,0960 m; deste, segue com os seguintes azimuth plano e distância: 60°15'18,78" e 34,75 m; até o vértice P1333, de coordenadas N 7497071,6966 m e E 623108,2703 m; deste, segue com os seguintes azimuth plano e distância: 42°16'24,77" e 42,72 m; até o vértice P1334, de coordenadas N 7497103,3078 m e E 623137,0077 m; deste, segue com os seguintes azimuth plano e distância: 34°17'12,80" e 38,26 m;

Rua Sebastião Lacerda, N° 09 Fábrica PARACAMBI - RJ CEP: 26600-000
EMAIL: meioambiente@paracambi.rj.gov.br TEL: (21) 2683-9100
CNPJ: 29.138.294/0001-02





Estado do Rio de Janeiro
Município de Paracambi
Gabinete do Prefeito



até o vértice P1335, de coordenadas N 7497134,9190 m e E 623158,5608 m; deste, segue com os seguintes azimute plano e distância: 59°46'56,11" e 21,70 m; até o vértice P1336, de coordenadas N 7497145,8421 m e E 623177,3150 m; deste, segue com os seguintes azimute plano e distância: 66°04'38,54" e 43,93 m; até o vértice P1337, de coordenadas N 7497163,6564 m e E 623217,4725 m; deste, segue com os seguintes azimute plano e distância: 65°36'35,62" e 40,02 m; até o vértice P1338, de coordenadas N 7497180,1839 m e E 623253,9239 m; deste, segue com os seguintes azimute plano e distância: 57°31'43,78" e 34,44 m; até o vértice P1339, de coordenadas N 7497198,6757 m e E 623282,9825 m; deste, segue com os seguintes azimute plano e distância: 48°29'56,97" e 37,87 m; até o vértice P1340, de coordenadas N 7497228,3156 m e E 623306,5584 m; deste, segue com os seguintes azimute plano e distância: 28°48'38,15" e 32,80 m; até o vértice P1341, de coordenadas N 7497257,0531 m e E 623322,3639 m; deste, segue com os seguintes azimute plano e distância: 47°17'26,70" e 50,84 m; até o vértice P1342, de coordenadas N 7497291,5379 m e E 623359,7227 m; deste, segue com os seguintes azimute plano e distância: 44°47'14,06" e 63,23 m; até o vértice P1343, de coordenadas N 7497338,6850 m e E 623401,8581 m; deste, segue com os seguintes azimute plano e distância: 36°20'10,21" e 57,41 m; até o vértice P1344, de coordenadas N 7497384,9345 m e E 623435,8767 m; deste, segue com os seguintes azimute plano e distância: 54°11'1,73" e 39,52 m; até o vértice P1345, de coordenadas N 7497408,0590 m e E 623467,9206 m; deste, segue com os seguintes azimute plano e distância: 40°56'27,30" e 62,53 m; até o vértice P1346, de coordenadas N 7497469,4481 m e E 623479,7877 m; deste, segue com os seguintes azimute plano e distância: 73°22'0,90" e 96,18 m; até o vértice P1347, de coordenadas N 7497496,9781 m e E 623571,9410 m; deste, segue com os seguintes azimute plano e distância: 48°06'21,98" e 63,45 m; até o vértice P1348, de coordenadas N 7497539,3446 m e E 623619,1693 m; deste, segue com os seguintes azimute plano e distância: 34°55'14,74" e 41,70 m; até o vértice P1349, de coordenadas N 7497580,3988 m e E 623611,8718 m; deste, segue com os seguintes azimute plano e distância: 18°45'17,23" e 24,86 m; até o vértice P1350, de coordenadas N 7497603,9361 m e E 623619,8638 m; deste, segue com os seguintes azimute plano e distância: 1°54'32,80" e 62,54 m; até o vértice P1351, de coordenadas N 7497666,4441 m e E 623621,9474 m; deste, segue com os seguintes azimute plano e distância: 40°18'17,67" e 31,06 m; até o vértice P1352, de coordenadas N 7497697,0036 m e E 623627,5037 m; deste, segue com os seguintes azimute plano e distância: 28°13'38,21" e 32,31 m; até o vértice P1353, de coordenadas N 7497725,4728 m e E 623642,7862 m; deste, segue com os seguintes azimute plano e distância: 37°44'11,19" e 59,76 m; até o vértice P1354, de coordenadas N 7497772,7336 m e E 623679,3615 m; deste, segue com os seguintes azimute plano e distância: 60°20'48,53" e 32,23 m; até o vértice P1355, de coordenadas N 7497788,6818 m e E 623707,3749 m; deste, segue com os seguintes azimute plano e distância: 43°13'45,21" e 31,57 m; até o vértice P1356, de coordenadas N 7497811,6851 m e E 623728,9985 m; deste, segue com os seguintes azimute plano e distância: 62°31'31,72" e 40,49 m; até o vértice P1357, de coordenadas N 7497830,3644 m e E 623764,9202 m; deste, segue com os seguintes azimute plano e distância: 60°38'32,57" e 26,38 m; até o vértice P1358, de coordenadas N 7497843,2963 m e E 623787,9102 m; deste, segue com os seguintes azimute plano e distância: 59°32'4,55" e 28,34 m; até o vértice P1359, de coordenadas N 7497857,6649 m e E 623812,3370 m; deste, segue com os seguintes azimute plano e distância: 49°39'41,23" e 24,66 m; até o vértice P1360, de coordenadas N 7497873,6255 m e E 623831,1315 m; deste, segue com os seguintes azimute plano e distância: 64°13'51,66" e 52,52 m; até o vértice P1361, de coordenadas N 7497896,4604 m e E 623878,4330 m; deste, segue com os seguintes azimute plano e distância: 44°59'59,36" e 30,48 m; até o vértice P1362, de coordenadas N 7497918,0135 m e E 623899,9860 m; deste, segue com os seguintes azimute plano e distância: 35°47'56,46" e 49,48 m; até o vértice P1363, de coordenadas N 7497958,1479 m e E 623928,9308 m; deste, segue com os seguintes azimute plano e distância: 48°52'17,20" e 30,85 m; até o vértice P1364, de coordenadas N 7497988,4202 m e E 623922,9759 m; deste, segue com os seguintes azimute plano e distância: 35°43'33,54" e 30,31 m; até o vértice P1365, de coordenadas N 7498018,5945 m e E 623920,1023 m; deste, segue com os seguintes azimute plano e distância: 358°15'51,55" e 47,44 m; até o vértice P1366, de coordenadas N 7498066,0112 m e E 623918,6654 m; deste, segue com os seguintes azimute plano e distância: 21°16,25" e 47,06 m; até o vértice P1367, de coordenadas N 7498113,0286 m e E 623920,5964 m; deste, segue com os seguintes azimute plano e distância: 9°05'25,60" e 35,17 m; até o vértice P1368, de coordenadas N 7498147,7552 m e E 623926,1527 m; deste, segue com os seguintes azimute plano e distância: 341°16'1,03" e 45,68 m; até o vértice P1369, de coordenadas N 7498191,0189 m e E 623911,4810 m; deste, segue com os seguintes azimute plano e distância: 343°30'42,11" e 27,14 m; até o vértice P1370, de coordenadas N 7498217,0442 m e E 623903,7777 m; deste, segue com os seguintes azimute plano e distância: 341°01'46,85" e 44,69 m; até o vértice P1371, de coordenadas N 7498259,3111 m e E 623889,2485 m; deste, segue com os seguintes azimute plano e distância: 347°54'17,89" e 18,91 m; até o vértice P1372, de coordenadas N 7498277,8029 m e E 623885,2859 m; deste, segue com os seguintes azimute plano e distância: 337°22'48,61" e 34,34 m; até o vértice P1373, de coordenadas N 7498309,5031 m e E 623872,0775 m; deste, segue com os seguintes azimute plano e distância: 341°33'53,85" e 50,12 m; até o vértice P1374, de coordenadas N 7498357,0534 m e E 623856,2273 m; deste, segue com os seguintes azimute plano e distância: 10°04'22,25" e 39,75 m; até o vértice P1375, de coordenadas N 7498396,1953 m e E 623863,1804 m; deste, segue com os seguintes azimute plano e distância: 63°38'27,84" e 36,27 m; até o vértice P1376, de coordenadas N



Estado do Rio de Janeiro
Município de Paracambi
Gabinete do Prefeito



7498412,2970 m e E 623895,6754 m; deste, segue com os seguintes azimute plano e distância 57°44'28,68" e 54,88 m; até o vértice P1377, de coordenadas N 7498441,5873 m e E 623942,0821 m; deste, segue com os seguintes azimute plano e distância: 31°38'27,66" e 34,79 m; até o vértice P1378, de coordenadas N 7498471,2087 m e E 623960,3346 m; deste, segue com os seguintes azimute plano e distância 41°00'32,88" e 43,80 m; até o vértice P1379, de coordenadas N 7498504,2568 m e E 623989,0721 m; deste, segue com os seguintes azimute plano e distância 34°49'27,60" e 40,26 m; até o vértice P1380, de coordenadas N 7498537,3048 m e E 624012,0619 m; deste, segue com os seguintes azimute plano e distância: 28°36'37,94" e 36,01 m; até o vértice P1381, de coordenadas N 7498568,9159 m e E 624029,3043 m; deste, segue com os seguintes azimute plano e distância 44°59'59,74" e 32,51 m; até o vértice P1382, de coordenadas N 7498591,9059 m e E 624052,2943 m; deste, segue com os seguintes azimute plano e distância 62°35'32,71" e 43,70 m; até o vértice P1383, de coordenadas N 7498612,0222 m e E 624091,0899 m; deste, segue com os seguintes azimute plano e distância: 63°26'6,13" e 28,92 m; até o vértice P1384, de coordenadas N 7498624,9539 m e E 624116,9536 m; deste, segue com os seguintes azimute plano e distância: 66°48'5,39" e 32,83 m; até o vértice P1385, de coordenadas N 7498637,8857 m e E 624147,1278 m; deste, segue com os seguintes azimute plano e distância: 107°33'36,90" e 119,06 m; até o vértice P1386, de coordenadas N 7498601,9640 m e E 624260,6405 m; deste, segue com os seguintes azimute plano e distância: 83°25'4,94" e 37,61 m; até o vértice P1387, de coordenadas N 7498606,2746 m e E 624297,9993 m; deste, segue com os seguintes azimute plano e distância 32°20'50,66" e 51,02 m; até o vértice P1388, de coordenadas N 7498649,3807 m e E 624325,2998 m; deste, segue com os seguintes azimute plano e distância 29°32'19,72" e 49,55 m; até o vértice P1389, de coordenadas N 7498692,4868 m e E 624349,7266 m; deste, segue com os seguintes azimute plano e distância: 16°55'38,84" e 69,09 m; até o vértice P1390, de coordenadas N 7498758,5829 m e E 624369,8427 m; deste, segue com os seguintes azimute plano e distância: 13°08'2,82" e 44,26 m; até o vértice P1391, de coordenadas N 7498801,6890 m e E 624379,9009 m; deste, segue com os seguintes azimute plano e distância: 36°23'3,80" e 33,91 m; até o vértice P1392, de coordenadas N 7498828,9895 m e E 624400,0171 m; deste, segue com os seguintes azimute plano e distância: 46°38'11,82" e 35,58 m; até o vértice P1393, de coordenadas N 7498853,4163 m e E 624425,8808 m; deste, segue com os seguintes azimute plano e distância 46°50'50,64" e 31,51 m; até o vértice P1394, de coordenadas N 7498874,9695 m e E 624448,8707 m; deste, segue com os seguintes azimute plano e distância 80°54'35,11" e 36,38 m; até o vértice P1395, de coordenadas N 7498880,7169 m e E 624484,7925 m; deste, segue com os seguintes azimute plano e distância: 68°11'54,86" e 30,95 m; até o vértice P1396, de coordenadas N 7498892,2119 m e E 624513,5299 m; deste, segue com os seguintes azimute plano e distância 78°47'44,20" e 26,07 m; até o vértice P1397, de coordenadas N 7498897,2774 m e E 624539,1022 m; deste, segue com os seguintes azimute plano e distância: 46°28'7,72" e 72,87 m; até o vértice P1398, de coordenadas N 7498947,4693 m e E 624591,9359 m; deste, segue com os seguintes azimute plano e distância: 60°02'10,32" e 29,98 m; até o vértice P1399, de coordenadas N 7498962,4420 m e E 624617,9071 m; deste, segue com os seguintes azimute plano e distância 89°43'58,90" e 37,87 m; até o vértice P1400, de coordenadas N 7498962,6185 m e E 624655,7801 m; deste, segue com os seguintes azimute plano e distância 99°55'34,43" e 58,35 m; até o vértice P1401, de coordenadas N 7498952,5604 m e E 624713,2549 m; deste, segue com os seguintes azimute plano e distância: 90°29'35,44" e 62,31 m; até o vértice P1402, de coordenadas N 7498952,0240 m e E 624775,5661 m; deste, segue com os seguintes azimute plano e distância 123°51'11,54" e 50,86 m; até o vértice P1403, de coordenadas N 7498923,6943 m e E 624817,7997 m; deste, segue com os seguintes azimute plano e distância 109°26'36,36" e 38,46 m; até o vértice P1404, de coordenadas N 7498910,8912 m e E 624854,0682 m; deste, segue com os seguintes azimute plano e distância: 100°49'1,27" e 30,31 m; até o vértice P1405, de coordenadas N 7498905,2024 m e E 624883,8418 m; deste, segue com os seguintes azimute plano e distância 74°44'40,94" e 30,12 m; até o vértice P1406, de coordenadas N 7498913,1276 m e E 624912,9003 m; deste, segue com os seguintes azimute plano e distância: 55°15'7,13" e 26,33 m; até o vértice P1407, de coordenadas N 7498928,1336 m e E 624934,5330 m; deste, segue com os seguintes azimute plano e distância: 69°47'35,24" e 44,51 m; até o vértice P1408, de coordenadas N 7498943,5068 m e E 624976,3006 m; deste, segue com os seguintes azimute plano e distância 54°27'44,55" e 34,09 m; até o vértice P1409, de coordenadas N 7498963,3193 m e E 625004,0383 m; deste, segue com os seguintes azimute plano e distância 44°59'59,70" e 35,49 m; até o vértice P1410, de coordenadas N 7498988,4154 m e E 625029,1343 m; deste, segue com os seguintes azimute plano e distância: 57°13'53,66" e 29,33 m; até o vértice P1411, de coordenadas N 7499004,2878 m e E 625053,7933 m; deste, segue com os seguintes azimute plano e distância 72°38'45,92" e 24,09 m; até o vértice P1412, de coordenadas N 7499011,4721 m e E 625076,7832 m; deste, segue com os seguintes azimute plano e distância 61°41'57,32" e 21,22 m; até o vértice P1413, de coordenadas N 7499021,5302 m e E 625095,4625 m; deste, segue com os seguintes azimute plano e distância: 53°07'48,20" e 21,55 m; até o vértice P1414, de coordenadas N 7499034,4621 m e E 625112,7050 m; deste, segue com os seguintes azimute plano e distância 32°23'51,06" e 44,75 m; até o vértice P1415, de coordenadas N 7499004,2878 m e E 625145,7529 m; deste, segue com os seguintes azimute plano e distância 124°26'20,20" e 60,98 m; até o vértice P1416, de coordenadas N 7498969,8029 m e E 625196,0434 m; deste, segue com os seguintes azimute plano e distância: 125°50'56,21" e 33,62 m; até o vértice P1417, de coordenadas N 7498950,1110 m e E 625223,2979 m; deste,

Rua Sebastião Lacerda, Nº 09 Fábrica PARACAMBI - RJ CEP: 26600-000
EMAIL: meioambiente@paracambi.rj.gov.br TEL: (21) 2683-9100
CNPJ: 29.138.294/0001-02





Estado do Rio de Janeiro
Município de Paracambi
Gabinete do Prefeito



segue com os seguintes azimute plano e distância: $75^{\circ}06'2,94''$ e 46,40 m; até o vértice P1418, de coordenadas N 7498903,8816 m e E 625227,2605 m; deste, segue com os seguintes azimute plano e distância: $119^{\circ}03'16,28''$ e 27,20 m; até o vértice P1419, de coordenadas N 7498890,6733 m e E 625251,0356 m; deste, segue com os seguintes azimute plano e distância: $70^{\circ}12'4,67''$ e 35,10 m; até o vértice P1420, de coordenadas N 7498902,5607 m e E 625284,0567 m; deste, segue com os seguintes azimute plano e distância: $14^{\circ}28'33,27''$ e 24,68 m; até o vértice P1421, de coordenadas N 7498909,1649 m e E 625307,8318 m; deste, segue com os seguintes azimute plano e distância: $57^{\circ}15'52,72''$ e 43,97 m; até o vértice P1422, de coordenadas N 7498932,9401 m e E 625344,8152 m; deste, segue com os seguintes azimute plano e distância: $60^{\circ}31'27,33''$ e 34,90 m; até o vértice P1423, de coordenadas N 7498950,1110 m e E 625375,1947 m; deste, segue com os seguintes azimute plano e distância: $68^{\circ}37'45,20''$ e 32,62 m; até o vértice P1424, de coordenadas N 7498961,9986 m e E 625405,5740 m; deste, segue com os seguintes azimute plano e distância: $76^{\circ}08'29,25''$ e 50,58 m; até o vértice P1425, de coordenadas N 7498974,1135 m e E 625454,6801 m; deste, segue com os seguintes azimute plano e distância: $78^{\circ}13'54,47''$ e 35,23 m; até o vértice P1426, de coordenadas N 7498981,2978 m e E 625489,1650 m; deste, segue com os seguintes azimute plano e distância: $7^{\circ}59'40,56''$ e 27,11 m; até o vértice P1427, de coordenadas N 7498995,6665 m e E 625512,1549 m; deste, segue com os seguintes azimute plano e distância: $61^{\circ}33'25,00''$ e 39,22 m; até o vértice P1428, de coordenadas N 7499014,3459 m e E 625546,6399 m; deste, segue com os seguintes azimute plano e distância: $83^{\circ}05'20,13''$ e 47,76 m; até o vértice P1429, de coordenadas N 7499020,0933 m e E 625594,0566 m; deste, segue com os seguintes azimute plano e distância: $21^{\circ}34'0,40''$ e 22,64 m; até o vértice P1430, de coordenadas N 7499008,2401 m e E 625613,3487 m; deste, segue com os seguintes azimute plano e distância: $100^{\circ}26'15,37''$ e 35,23 m; até o vértice P1431, de coordenadas N 7499001,8576 m e E 625647,9964 m; deste, segue com os seguintes azimute plano e distância: $95^{\circ}29'32,26''$ e 47,63 m; até o vértice P1432, de coordenadas N 7498997,2987 m e E 625695,4091 m; deste, segue com os seguintes azimute plano e distância: $65^{\circ}13'29,85''$ e 26,11 m; até o vértice P1433, de coordenadas N 7499008,2401 m e E 625719,1156 m; deste, segue com os seguintes azimute plano e distância: $30^{\circ}15'22,76''$ e 25,33 m; até o vértice P1434, de coordenadas N 7499030,1229 m e E 625731,8805 m; deste, segue com os seguintes azimute plano e distância: $0^{\circ}00'0,14''$ e 28,27 m; até o vértice P1435, de coordenadas N 7499058,3882 m e E 625731,8806 m; deste, segue com os seguintes azimute plano e distância: $55^{\circ}59'6,47''$ e 39,39 m; até o vértice P1436, de coordenadas N 7499097,6843 m e E 625729,1225 m; deste, segue com os seguintes azimute plano e distância: $355^{\circ}45'49,12''$ e 38,90 m; até o vértice P1437, de coordenadas N 7499136,4799 m e E 625726,2487 m; deste, segue com os seguintes azimute plano e distância: $346^{\circ}41'41,33''$ e 44,66 m; até o vértice P1438, de coordenadas N 7499179,9374 m e E 625715,9717 m; deste, segue com os seguintes azimute plano e distância: $31^{\circ}28'36,71''$ e 69,15 m; até o vértice P1439, de coordenadas N 7499240,6960 m e E 625682,9507 m; deste, segue com os seguintes azimute plano e distância: $349^{\circ}04'25,71''$ e 89,96 m; até o vértice P1440, de coordenadas N 7499329,0207 m e E 625665,9002 m; deste, segue com os seguintes azimute plano e distância: $97^{\circ}04'54,36''$ e 72,14 m; até o vértice P1441, de coordenadas N 7499320,1263 m e E 625737,4938 m; deste, segue com os seguintes azimute plano e distância: $80^{\circ}41'24,22''$ e 42,93 m; até o vértice P1442, de coordenadas N 7499327,0717 m e E 625779,8603 m; deste, segue com os seguintes azimute plano e distância: $46^{\circ}13'48,21''$ e 43,47 m; até o vértice P1443, de coordenadas N 7499357,1420 m e E 625811,2503 m; deste, segue com os seguintes azimute plano e distância: $55^{\circ}08'29,40''$ e 37,70 m; até o vértice P1444, de coordenadas N 7499378,6909 m e E 625842,1877 m; deste, segue com os seguintes azimute plano e distância: $59^{\circ}55'53,33''$ e 45,20 m; até o vértice P1445, de coordenadas N 7499401,3363 m e E 625881,3025 m; deste, segue com os seguintes azimute plano e distância: $47^{\circ}42'6,54''$ e 41,08 m; até o vértice P1446, de coordenadas N 7499428,9811 m e E 625911,6857 m; deste, segue com os seguintes azimute plano e distância: $38^{\circ}22'2,63''$ e 21,35 m; até o vértice P1447, de coordenadas N 7499445,7204 m e E 625924,9376 m; deste, segue com os seguintes azimute plano e distância: $61^{\circ}45'44,95''$ e 42,75 m; até o vértice P1448, de coordenadas N 7499465,9469 m e E 625962,6007 m; deste, segue com os seguintes azimute plano e distância: $118^{\circ}13'2,81''$ e 32,45 m; até o vértice P1449, de coordenadas N 7499450,6026 m e E 625991,1969 m; deste, segue com os seguintes azimute plano e distância: $162^{\circ}04'44,62''$ e 40,19 m; até o vértice P1450, de coordenadas N 7499412,3591 m e E 626003,5647 m; deste, segue com os seguintes azimute plano e distância: $104^{\circ}02'10,78''$ e 53,32 m; até o vértice P1451, de coordenadas N 7499399,4272 m e E 626055,2922 m; deste, segue com os seguintes azimute plano e distância: $103^{\circ}54'32,46''$ e 43,44 m; até o vértice P1452, de coordenadas N 7499388,9842 m e E 626097,4619 m; deste, segue com os seguintes azimute plano e distância: $76^{\circ}39'39,14''$ e 45,26 m; até o vértice P1453, de coordenadas N 7499399,4272 m e E 626141,5044 m; deste, segue com os seguintes azimute plano e distância: $11^{\circ}33'53,77''$ e 31,81 m; até o vértice P1454, de coordenadas N 7499409,4853 m e E 626171,6786 m; deste, segue com os seguintes azimute plano e distância: $67^{\circ}59'39,30''$ e 33,19 m; até o vértice P1455, de coordenadas N 7499421,9228 m e E 626202,4537 m; deste, segue com os seguintes azimute plano e distância: $48^{\circ}33'17,86''$ e 20,28 m; até o vértice P1456, de coordenadas N 7499435,3490 m e E 626217,6586 m; deste, segue com os seguintes azimute plano e distância: $7^{\circ}35'40,54''$ e 21,74 m; até o vértice P1457, de coordenadas N 7499456,9020 m e E 626220,5323 m; deste, segue com os seguintes azimute plano e distância: $2^{\circ}07'15,88''$ e 38,82 m; até o vértice P1458, de coordenadas N 7499495,6976 m e E 626221,9691 m; deste, segue com os seguintes azimute plano e

Rua Sebastião Lacerda, Nº 09 Fábrica PARACAMBI - RJ CEP: 26600-000
EMAIL: meioambiente@paracambi.rj.gov.br TEL: (21) 2683-9100
CNPJ: 29.138.294/0001-02





Estado do Rio de Janeiro
Município de Paracambi
Gabinete do Prefeito



distância: 345°06'23,88" e 88,65 m; até o vértice P1459, de coordenadas N 7499581,3711 m e E 626199,1838 m; deste, segue com os seguintes azimute plano e distância: 146°01'22,85" e 39,33 m; até o vértice P1460, de coordenadas N 7499564,1173 m e E 626234,5233 m; deste, segue com os seguintes azimute plano e distância: 101°42'33,85" e 71,32 m; até o vértice P1461, de coordenadas N 7499549,6430 m e E 626304,3596 m; deste, segue com os seguintes azimute plano e distância: 62°14'29,13" e 29,95 m; até o vértice P1462, de coordenadas N 7499563,5923 m e E 626330,8633 m; deste, segue com os seguintes azimute plano e distância: 52°08'18,91" e 31,07 m; até o vértice P1463, de coordenadas N 7499582,6644 m e E 626355,3965 m; deste, segue com os seguintes azimute plano e distância: 3°25'46,66" e 87,39 m; até o vértice P1464, de coordenadas N 7499669,9007 m e E 626360,6246 m; deste, segue com os seguintes azimute plano e distância: 349°56'55,66" e 80,59 m; até o vértice P1465, de coordenadas N 7499749,2502 m e E 626346,5600 m; deste, segue com os seguintes azimute plano e distância: 79°08'5,62" e 63,19 m; até o vértice P1466, de coordenadas N 7499811,9510 m e E 626354,4086 m; deste, segue com os seguintes azimute plano e distância: 352°12'15,85" e 42,69 m; até o vértice P1467, de coordenadas N 7499854,2420 m e E 626348,6187 m; deste, segue com os seguintes azimute plano e distância: 11°58'34,55" e 62,52 m; até o vértice P1468, de coordenadas N 7499915,4057 m e E 626361,5930 m; deste, segue com os seguintes azimute plano e distância: 37°08'47,79" e 59,49 m; até o vértice P1469, de coordenadas N 7499962,8225 m e E 626397,5147 m; deste, segue com os seguintes azimute plano e distância: 7°34'49,77" e 30,93 m; até o vértice P1470, de coordenadas N 7499993,4857 m e E 626401,5954 m; deste, segue com os seguintes azimute plano e distância: 340°51'49,47" e 19,05 m; até o vértice P1471, de coordenadas N 7500011,4873 m e E 626395,3490 m; deste, segue com os seguintes azimute plano e distância: 317°47'39,79" e 60,09 m; até o vértice P1472, de coordenadas N 7500055,9962 m e E 626354,9828 m; deste, segue com os seguintes azimute plano e distância: 325°32'6,09" e 46,70 m; até o vértice P1473, de coordenadas N 7500094,5022 m e E 626328,5531 m; deste, segue com os seguintes azimute plano e distância: 328°33'59,91" e 43,37 m; até o vértice P1474, de coordenadas N 7500131,5074 m e E 626305,9354 m; deste, segue com os seguintes azimute plano e distância: 310°49'29,64" e 65,06 m; até o vértice P1475, de coordenadas N 7500174,0425 m e E 626256,7013 m; deste, segue com os seguintes azimute plano e distância: 303°33'2,36" e 98,87 m; até o vértice P1476, de coordenadas N 7500228,6852 m e E 626174,3035 m; deste, segue com os seguintes azimute plano e distância: 342°33'9,76" e 48,46 m; até o vértice P1477, de coordenadas N 7500274,9146 m e E 626159,7742 m; deste, segue com os seguintes azimute plano e distância: 6°50'39,43" e 77,85 m; até o vértice P1478, de coordenadas N 7500352,2144 m e E 626169,0522 m; deste, segue com os seguintes azimute plano e distância: 0°54'33,86" e 90,53 m; até o vértice P1479, de coordenadas N 7500442,7373 m e E 626170,4891 m; deste, segue com os seguintes azimute plano e distância: 8°49'59,29" e 48,16 m; até o vértice P1480, de coordenadas N 7500490,3214 m e E 626177,8837 m; deste, segue com os seguintes azimute plano e distância: 55°47'3,39" e 26,24 m; até o vértice P1481, de coordenadas N 7500505,0762 m e E 626199,5820 m; deste, segue com os seguintes azimute plano e distância: 54°17'35,98" e 34,20 m; até o vértice P1482, de coordenadas N 7500525,0386 m e E 626227,3558 m; deste, segue com os seguintes azimute plano e distância: 76°44'47,92" e 46,33 m; até o vértice P1483, de coordenadas N 7500535,6593 m e E 626272,4481 m; deste, segue com os seguintes azimute plano e distância: 23°45'40,57" e 116,42 m; até o vértice P1484, de coordenadas N 7500642,2091 m e E 626319,3562 m; deste, segue com os seguintes azimute plano e distância: 1°25'55,39" e 34,73 m; até o vértice P1485, de coordenadas N 7500676,9261 m e E 626320,2241 m; deste, segue com os seguintes azimute plano e distância: 328°05'19,15" e 33,67 m; até o vértice P1486, de coordenadas N 7500705,5088 m e E 626302,4250 m; deste, segue com os seguintes azimute plano e distância: 322°22'14,76" e 36,24 m; até o vértice P1487, de coordenadas N 7500734,2094 m e E 626280,2993 m; deste, segue com os seguintes azimute plano e distância: 70°46'0,85" e 22,21 m; até o vértice P1488, de coordenadas N 7500741,5255 m e E 626301,2694 m; deste, segue com os seguintes azimute plano e distância: 74°28'33,40" e 38,46 m; até o vértice P1489, de coordenadas N 7500751,8188 m e E 626338,3254 m; deste, segue com os seguintes azimute plano e distância: 55°10'25,58" e 46,67 m; até o vértice P1490, de coordenadas N 7500778,4738 m e E 626376,6394 m; deste, segue com os seguintes azimute plano e distância: 17°42'2,06" e 42,82 m; até o vértice P1491, de coordenadas N 7500819,2664 m e E 626389,6585 m; deste, segue com os seguintes azimute plano e distância: 39°55'12,98" e 55,45 m; até o vértice P1492, de coordenadas N 7500861,7950 m e E 626425,2435 m; deste, segue com os seguintes azimute plano e distância: 55°34'41,60" e 51,74 m; até o vértice P1493, de coordenadas N 7500891,0410 m e E 626467,9214 m; deste, segue com os seguintes azimute plano e distância: 89°59'59,75" e 40,23 m; até o vértice P1494, de coordenadas N 7500891,0411 m e E 626508,1537 m; deste, segue com os seguintes azimute plano e distância: 106°11'21,38" e 46,38 m; até o vértice P1495, de coordenadas N 7500878,1091 m e E 626552,6968 m; deste, segue com os seguintes azimute plano e distância: 101°00'13,17" e 52,70 m; até o vértice P1496, de coordenadas N 7500868,0510 m e E 626604,4240 m; deste, segue com os seguintes azimute plano e distância: 120°23'3,27" e 36,78 m; até o vértice P1497, de coordenadas N 7500849,4483 m e E 626636,1515 m; deste, segue com os seguintes azimute plano e distância: 125°10'9,20" e 40,34 m; até o vértice P1498, de coordenadas N 7500826,2100 m e E 626669,1315 m; deste, segue com os seguintes azimute plano e distância: 97°35'40,95" e 26,27 m; até o vértice P1499, de coordenadas N 7500822,7382 m e E 626695,1694 m; deste, segue com os seguintes azimute plano e distância: 124°22'21,78" e 49,04 m;

Rua Sebastião Lacerda, Nº 09 Fábrica PARACAMBI - RJ CEP: 26600-000
EMAIL: meioambiente@paracambi.rj.gov.br TEL: (21) 2683-9100
CNPJ: 29.138.294/0001-02





Estado do Rio de Janeiro
Município de Paracambi
Gabinete do Prefeito



até o vértice **P1500**, de coordenadas **N 7500795,0507 m** e **E 626735,6473 m**; deste, segue com os seguintes azimute plano e distância: **50°19'44,98"** e **42,33 m**; até o vértice **P1501**, de coordenadas **N 7500822,0712 m** e **E 626768,2273 m**; deste, segue com os seguintes azimute plano e distância: **50°50'41,67"** e **32,95 m**; até o vértice **P1502**, de coordenadas **N 7500842,8764 m** e **E 626793,7779 m**; deste, segue com os seguintes azimute plano e distância: **54°33'53,79"** e **76,04 m**; até o vértice **P1503**, de coordenadas **N 7500886,9649 m** e **E 626855,7362 m**; deste, segue com os seguintes azimute plano e distância: **44°59'59,67"** e **24,55 m**; até o vértice **P1504**, de coordenadas **N 7500904,3236 m** e **E 626873,0948 m**; deste, segue com os seguintes azimute plano e distância: **51°57'29,24"** e **39,82 m**; até o vértice **P1505**, de coordenadas **N 7500928,8638 m** e **E 626904,4576 m**; deste, segue com os seguintes azimute plano e distância: **65°35'13,41"** e **45,62 m**; até o vértice **P1506**, de coordenadas **N 7500947,7199 m** e **E 626946,0007 m**; deste, segue com os seguintes azimute plano e distância: **24°40'56,55"** e **33,62 m**; até o vértice **P1507**, de coordenadas **N 7500978,2717 m** e **E 626960,0416 m**; deste, segue com os seguintes azimute plano e distância: **35°59'59,78"** e **82,35 m**; até o vértice **P1508**, de coordenadas **N 7501060,6182 m** e **E 626960,0415 m**; deste, segue com os seguintes azimute plano e distância: **35°59'59,27"** e **28,82 m**; até o vértice **P1509**, de coordenadas **N 7501089,4395 m** e **E 626960,0414 m**; deste, segue com os seguintes azimute plano e distância: **70°36'56,98"** e **38,48 m**; até o vértice **P1510**, de coordenadas **N 7501102,2112 m** e **E 626996,3407 m**; deste, segue com os seguintes azimute plano e distância: **85°00'49,26"** e **66,70 m**; até o vértice **P1511**, de coordenadas **N 7501108,0084 m** e **E 627062,7860 m**; deste, segue com os seguintes azimute plano e distância: **93°03'28,54"** e **39,36 m**; até o vértice **P1512**, de coordenadas **N 7501105,9088 m** e **E 627102,0892 m**; deste, segue com os seguintes azimute plano e distância: **60°49'6,35"** e **70,74 m**; até o vértice **P1513**, de coordenadas **N 7501140,4001 m** e **E 627163,8508 m**; deste, segue com os seguintes azimute plano e distância: **55°56'49,09"** e **41,89 m**; até o vértice **P1514**, de coordenadas **N 7501136,0604 m** e **E 627205,5115 m**; deste, segue com os seguintes azimute plano e distância: **35°11'58,25"** e **76,45 m**; até o vértice **P1515**, de coordenadas **N 7501198,5313 m** e **E 627249,5791 m**; deste, segue com os seguintes azimute plano e distância: **21°50'14,03"** e **42,31 m**; até o vértice **P1516**, de coordenadas **N 7501237,8078 m** e **E 627265,3182 m**; deste, segue com os seguintes azimute plano e distância: **12°54'24,80"** e **46,99 m**; até o vértice **P1517**, de coordenadas **N 7501283,6083 m** e **E 627275,8137 m**; deste, segue com os seguintes azimute plano e distância: **31°47'5,63"** e **40,21 m**; até o vértice **P1518**, de coordenadas **N 7501317,7916 m** e **E 627296,9958 m**; deste, segue com os seguintes azimute plano e distância: **49°23'55,10"** e **26,49 m**; até o vértice **P1519**, de coordenadas **N 7501335,0340 m** e **E 627317,1119 m**; deste, segue com os seguintes azimute plano e distância: **86°42'33,16"** e **26,44 m**; até o vértice **P1520**, de coordenadas **N 7501336,5520 m** e **E 627343,5122 m**; deste, segue com os seguintes azimute plano e distância: **97°35'40,27"** e **26,27 m**; até o vértice **P1521**, de coordenadas **N 7501333,0804 m** e **E 627369,5500 m**; deste, segue com os seguintes azimute plano e distância: **46°59'38,09"** e **32,67 m**; até o vértice **P1522**, de coordenadas **N 7501355,3626 m** e **E 627393,4397 m**; deste, segue com os seguintes azimute plano e distância: **16°25'11,34"** e **24,77 m**; até o vértice **P1523**, de coordenadas **N 7501375,2971 m** e **E 627408,1473 m**; deste, segue com os seguintes azimute plano e distância: **33°17'17,26"** e **38,79 m**; até o vértice **P1524**, de coordenadas **N 7501407,7222 m** e **E 627429,4371 m**; deste, segue com os seguintes azimute plano e distância: **40°48'54,99"** e **25,23 m**; até o vértice **P1525**, de coordenadas **N 7501426,8166 m** e **E 627445,9277 m**; deste, segue com os seguintes azimute plano e distância: **54°14'46,17"** e **26,74 m**; até o vértice **P1526**, de coordenadas **N 7501442,4393 m** e **E 627467,6260 m**; deste, segue com os seguintes azimute plano e distância: **77°19'10,46"** e **35,58 m**; até o vértice **P1527**, de coordenadas **N 7501450,2507 m** e **E 627502,3431 m**; deste, segue com os seguintes azimute plano e distância: **89°59'59,68"** e **28,64 m**; até o vértice **P1528**, de coordenadas **N 7501450,2507 m** e **E 627530,9848 m**; deste, segue com os seguintes azimute plano e distância: **19°42'17,95"** e **25,28 m**; até o vértice **P1529**, de coordenadas **N 7501454,7680 m** e **E 627555,8539 m**; deste, segue com os seguintes azimute plano e distância: **90°59'35,79"** e **29,19 m**; até o vértice **P1530**, de coordenadas **N 7501454,2619 m** e **E 627585,0420 m**; deste, segue com os seguintes azimute plano e distância: **60°30'35,95"** e **36,55 m**; até o vértice **P1531**, de coordenadas **N 7501472,2556 m** e **E 627616,8587 m**; deste, segue com os seguintes azimute plano e distância: **14°53'13,59"** e **50,87 m**; até o vértice **P1532**, de coordenadas **N 7501521,4208 m** e **E 627629,9287 m**; deste, segue com os seguintes azimute plano e distância: **27°51'37,55"** e **65,47 m**; até o vértice **P1533**, de coordenadas **N 7501579,3020 m** e **E 627660,5240 m**; deste, segue com os seguintes azimute plano e distância: **72°07'17,08"** e **46,80 m**; até o vértice **P1534**, de coordenadas **N 7501593,6707 m** e **E 627705,0671 m**; deste, segue com os seguintes azimute plano e distância: **90°15'8,09"** e **48,11 m**; até o vértice **P1535**, de coordenadas **N 7501593,4589 m** e **E 627753,1746 m**; deste, segue com os seguintes azimute plano e distância: **51°54'39,98"** e **40,80 m**; até o vértice **P1536**, de coordenadas **N 7501618,6289 m** e **E 627785,2879 m**; deste, segue com os seguintes azimute plano e distância: **27°11'45,13"** e **41,40 m**; até o vértice **P1537**, de coordenadas **N 7501655,4562 m** e **E 627804,2112 m**; deste, segue com os seguintes azimute plano e distância: **11°25'46,15"** e **60,62 m**; até o vértice **P1538**, de coordenadas **N 7501707,1836 m** e **E 627835,8223 m**; deste, segue com os seguintes azimute plano e distância: **25°40'44,84"** e **35,60 m**; até o vértice **P1539**, de coordenadas **N 7501739,2710 m** e **E 627851,2505 m**; deste, segue com os seguintes azimute plano e distância: **78°59'46,84"** e **31,83 m**; até o vértice **P1540**, de coordenadas **N 7501745,3466 m** e **E 627882,4959 m**; deste, segue com os seguintes azimute plano e distância: **117°37'23,58"** e **64,86 m**; até o vértice **P1541**, de coordenadas **N**

Rua Sebastião Lacerda, Nº 09 Fábrica PARACAMBI - RJ CEP: 26600-000
EMAIL: meioambiente@paracambi.rj.gov.br TEL: (21) 2683-9100
CNPJ: 29.138.294/0001-02





Estado do Rio de Janeiro
Município de Paracambi
Gabinete do Prefeito



7501715,2729 m e E 627939,9648 m; deste, segue com os seguintes azimute plano e distância: 47°44'16,93" e 67,02 m; até o vértice P1542, de coordenadas N 7501760,3477 m e E 627989,5675 m; deste, segue com os seguintes azimute plano e distância: 19°44'48,43" e 59,54 m; até o vértice P1543, de coordenadas N 7501816,3857 m e E 628009,6837 m; deste, segue com os seguintes azimute plano e distância: 0°00'0,10" e 67,53 m; até o vértice P1544, de coordenadas N 7501883,9186 m e E 628009,6837 m; deste, segue com os seguintes azimute plano e distância: 355°22'38,82" e 47,67 m; até o vértice P1545, de coordenadas N 7501931,4324 m e E 628005,8420 m; deste, segue com os seguintes azimute plano e distância: 34°09'57,37" e 55,45 m; até o vértice P1546, de coordenadas N 7501977,3153 m e E 628036,9841 m; deste, segue com os seguintes azimute plano e distância: 45°00'0,97" e 40,64 m; até o vértice P1547, de coordenadas N 7502006,0526 m e E 628065,7217 m; deste, segue com os seguintes azimute plano e distância: 70°32'24,79" e 25,24 m; até o vértice P1548, de coordenadas N 7502014,4623 m e E 628089,5231 m; deste, segue com os seguintes azimute plano e distância: 90°03'59,29" e 49,88 m; até o vértice P1549, de coordenadas N 7502014,4044 m e E 628139,4029 m; deste, segue com os seguintes azimute plano e distância: 51°04'20,73" e 29,01 m; até o vértice P1550, de coordenadas N 7502032,6309 m e E 628161,9690 m; deste, segue com os seguintes azimute plano e distância: 80°47'20,31" e 65,07 m; até o vértice P1551, de coordenadas N 7502043,0460 m e E 628226,1957 m; deste, segue com os seguintes azimute plano e distância: 91°09'50,10" e 41,65 m; até o vértice P1552, de coordenadas N 7502042,2000 m e E 628267,8366 m; deste, segue com os seguintes azimute plano e distância: 52°34'30,04" e 32,81 m; até o vértice P1553, de coordenadas N 7502062,1405 m e E 628293,8941 m; deste, segue com os seguintes azimute plano e distância: 21°37'51,55" e 36,81 m; até o vértice P1554, de coordenadas N 7502096,3545 m e E 628307,4618 m; deste, segue com os seguintes azimute plano e distância: 359°59'59,89" e 27,74 m; até o vértice P1555, de coordenadas N 7502124,0921 m e E 628307,4618 m; deste, segue com os seguintes azimute plano e distância: 33°41'30,65" e 47,10 m; até o vértice P1556, de coordenadas N 7502169,8559 m e E 628318,6109 m; deste, segue com os seguintes azimute plano e distância: 27°08'12,44" e 44,76 m; até o vértice P1557, de coordenadas N 7502209,6884 m e E 628339,0265 m; deste, segue com os seguintes azimute plano e distância: 74°48'5,87" e 39,89 m; até o vértice P1558, de coordenadas N 7502220,1464 m e E 628377,5226 m; deste, segue com os seguintes azimute plano e distância: 82°20'6,29" e 45,23 m; até o vértice P1559, de coordenadas N 7502226,1790 m e E 628422,3477 m; deste, segue com os seguintes azimute plano e distância: 102°31'43,55" e 48,01 m; até o vértice P1560, de coordenadas N 7502215,7639 m e E 628469,2158 m; deste, segue com os seguintes azimute plano e distância: 107°16'53,16" e 40,90 m; até o vértice P1561, de coordenadas N 7502203,6130 m e E 628508,2726 m; deste, segue com os seguintes azimute plano e distância: 93°28'6,07" e 28,69 m; até o vértice P1562, de coordenadas N 7502201,8770 m e E 628536,9143 m; deste, segue com os seguintes azimute plano e distância: 12°04'5,73" e 34,85 m; até o vértice P1563, de coordenadas N 7502235,9520 m e E 628544,1996 m; deste, segue com os seguintes azimute plano e distância: 8°18'0,09" e 35,53 m; até o vértice P1564, de coordenadas N 7502271,1118 m e E 628549,3289 m; deste, segue com os seguintes azimute plano e distância: 17°41'2,96" e 44,85 m; até o vértice P1565, de coordenadas N 7502313,8399 m e E 628562,9521 m; deste, segue com os seguintes azimute plano e distância: 66°31'48,45" e 32,28 m; até o vértice P1566, de coordenadas N 7502326,6956 m e E 628592,5608 m; deste, segue com os seguintes azimute plano e distância: 79°59'31,19" e 35,54 m; até o vértice P1567, de coordenadas N 7502332,8716 m e E 628627,5580 m; deste, segue com os seguintes azimute plano e distância: 84°39'34,24" e 37,97 m; até o vértice P1568, de coordenadas N 7502336,4060 m e E 628665,3677 m; deste, segue com os seguintes azimute plano e distância: 82°18'14,43" e 32,41 m; até o vértice P1569, de coordenadas N 7502340,7456 m e E 628697,4810 m; deste, segue com os seguintes azimute plano e distância: 66°57'39,28" e 33,29 m; até o vértice P1570, de coordenadas N 7502353,7754 m e E 628728,1190 m; deste, segue com os seguintes azimute plano e distância: 55°37'58,27" e 38,55 m; até o vértice P1571, de coordenadas N 7502375,5392 m e E 628759,9435 m; deste, segue confrontando com LIMITE MUNICIPAL, com os seguintes azimute plano e distância: 60°40'53,12" e 42,87 m; até o vértice P1572, de coordenadas N 7502396,5320 m e E 628797,3237 m; deste, segue confrontando com LIMITE MUNICIPAL, com os seguintes azimute plano e distância: 52°53'17,06" e 41,32 m; até o vértice P1573, de coordenadas N 7502421,4630 m e E 628830,2742 m; deste, segue com os seguintes azimute plano e distância: 29°28'27,67" e 40,76 m; até o vértice P1574, de coordenadas N 7502456,9441 m e E 628850,3275 m; deste, segue com os seguintes azimute plano e distância: 20°50'9,75" e 46,09 m; até o vértice P1575, de coordenadas N 7502500,0203 m e E 628866,7216 m; deste, segue com os seguintes azimute plano e distância: 24°12'47,97" e 42,34 m; até o vértice P1576, de coordenadas N 7502538,6334 m e E 628884,0858 m; deste, segue com os seguintes azimute plano e distância: 47°28'20,23" e 49,63 m; até o vértice P1577, de coordenadas N 7502572,1797 m e E 628920,6596 m; deste, segue com os seguintes azimute plano e distância: 98°26'3,04" e 59,57 m; até o vértice P1578, de coordenadas N 7502563,4418 m e E 628979,5894 m; deste, segue com os seguintes azimute plano e distância: 100°43'4,65" e 38,00 m; até o vértice P1579, de coordenadas N 7502556,3741 m e E 629016,9300 m; deste, segue com os seguintes azimute plano e distância: 69°26'37,28" e 24,55 m; até o vértice P1580, de coordenadas N 7502564,9954 m e E 629039,9200 m; deste, segue com os seguintes azimute plano e distância: 49°09'21,66" e 29,10 m; até o vértice P1581, de coordenadas N 7502584,0286 m e E 629061,9359 m; deste, segue com os seguintes azimute plano e distância:



Estado do Rio de Janeiro
Município de Paracambi
Gabinete do Prefeito



75°39'16,29" e 21,77 m; até o vértice P1582, de coordenadas N 7502589,4222 m e E 629083,0261 m; deste, segue com os seguintes azimuth plano e distância: 71°13'5,34" e 19,29 m; até o vértice P1583, de coordenadas N 7502595,6324 m e E 629101,2873 m; deste, segue com os seguintes azimuth plano e distância: 73°55'13,97" e 39,12 m; até o vértice P1584, de coordenadas N 7502606,4669 m e E 629138,8749 m; deste, segue com os seguintes azimuth plano e distância: 340°44'19,18" e 46,01 m; até o vértice P1585, de coordenadas N 7502649,9057 m e E 629123,6958 m; deste, segue com os seguintes azimuth plano e distância: 354°20'29,98" e 27,20 m; até o vértice P1586, de coordenadas N 7502676,9724 m e E 629121,0140 m; deste, segue com os seguintes azimuth plano e distância: 335°08'41,21" e 47,45 m; até o vértice P1587, de coordenadas N 7502720,0305 m e E 629101,0680 m; deste, segue com os seguintes azimuth plano e distância: 332°44'40,92" e 32,22 m; até o vértice P1588, de coordenadas N 7502748,6721 m e E 629086,3132 m; deste, segue com os seguintes azimuth plano e distância: 13°40'15,98" e 33,05 m; até o vértice P1589, de coordenadas N 7502780,7856 m e E 629094,1245 m; deste, segue com os seguintes azimuth plano e distância: 39°05'38,41" e 17,89 m; até o vértice P1590, de coordenadas N 7502794,6724 m e E 629105,4076 m; deste, segue com os seguintes azimuth plano e distância: 61°34'33,61" e 41,86 m; até o vértice P1591, de coordenadas N 7502814,5987 m e E 629142,2237 m; deste, segue com os seguintes azimuth plano e distância: 61°29'52,98" e 38,49 m; até o vértice P1592, de coordenadas N 7502832,9650 m e E 629176,0475 m; deste, segue com os seguintes azimuth plano e distância: 94°58'25,67" e 69,37 m; até o vértice P1593, de coordenadas N 7502826,9506 m e E 629245,1569 m; deste, segue com os seguintes azimuth plano e distância: 101°18'35,03" e 31,49 m; até o vértice P1594, de coordenadas N 7502820,7747 m e E 629276,0368 m; deste, segue com os seguintes azimuth plano e distância: 80°08'3,18" e 48,06 m; até o vértice P1595, de coordenadas N 7502829,0094 m e E 629323,3860 m; deste, segue com os seguintes azimuth plano e distância: 67°48'11,66" e 81,42 m; até o vértice P1596, de coordenadas N 7502859,7670 m e E 629398,7675 m; deste, segue com os seguintes azimuth plano e distância: 86°11'9,42" e 52,19 m; até o vértice P1597, de coordenadas N 7502863,2387 m e E 629450,8433 m; deste, segue com os seguintes azimuth plano e distância: 66°48'4,41" e 26,44 m; até o vértice P1598, de coordenadas N 7502873,6539 m e E 629475,1452 m; deste, segue com os seguintes azimuth plano e distância: 72°03'12,15" e 28,85 m; até o vértice P1599, de coordenadas N 7502882,5438 m e E 629502,5924 m; deste, segue com os seguintes azimuth plano e distância: 79°55'0,44" e 28,54 m; até o vértice P1600, de coordenadas N 7502887,5407 m e E 629530,6927 m; deste, segue com os seguintes azimuth plano e distância: 352°05'30,19" e 28,12 m; até o vértice P1601, de coordenadas N 7502915,3955 m e E 629526,8235 m; deste, segue com os seguintes azimuth plano e distância: 341°08'29,26" e 33,82 m; até o vértice P1602, de coordenadas N 7502947,3985 m e E 629515,8922 m; deste, segue com os seguintes azimuth plano e distância: 344°41'56,08" e 54,43 m; até o vértice P1603, de coordenadas N 7502999,9028 m e E 629501,5276 m; deste, segue com os seguintes azimuth plano e distância: 358°34'24,36" e 54,08 m; até o vértice P1604, de coordenadas N 7503053,9643 m e E 629500,1813 m; deste, segue com os seguintes azimuth plano e distância: 10°00'29,66" e 22,80 m; até o vértice P1605, de coordenadas N 7503076,4186 m e E 629504,1439 m; deste, segue com os seguintes azimuth plano e distância: 13°35'40,87" e 28,02 m; até o vértice P1606, de coordenadas N 7503103,6550 m e E 629510,7304 m; deste, segue com os seguintes azimuth plano e distância: 64°58'13,31" e 44,30 m; até o vértice P1607, de coordenadas N 7503122,3960 m e E 629550,8665 m; deste, segue com os seguintes azimuth plano e distância: 81°06'39,80" e 38,78 m; até o vértice P1608, de coordenadas N 7503128,3884 m e E 629589,1813 m; deste, segue com os seguintes azimuth plano e distância: 64°47'13,55" e 57,84 m; até o vértice P1609, de coordenadas N 7503153,0274 m e E 629641,5112 m; deste, segue com os seguintes azimuth plano e distância: 14°28'13,64" e 42,29 m; até o vértice P1610, de coordenadas N 7503193,9734 m e E 629652,0781 m; deste, segue com os seguintes azimuth plano e distância: 355°50'45,60" e 20,54 m; até o vértice P1611, de coordenadas N 7503214,4610 m e E 629650,5901 m; deste, segue com os seguintes azimuth plano e distância: 356°47'52,76" e 44,30 m; até o vértice P1612, de coordenadas N 7503258,6946 m e E 629648,1155 m; deste, segue com os seguintes azimuth plano e distância: 18°26'6,15" e 25,06 m; até o vértice P1613, de coordenadas N 7503282,4698 m e E 629656,0406 m; deste, segue com os seguintes azimuth plano e distância: 59°10'48,36" e 27,12 m; até o vértice P1614, de coordenadas N 7503296,3625 m e E 629679,3275 m; deste, segue com os seguintes azimuth plano e distância: 70°11'8,44" e 58,81 m; até o vértice P1615, de coordenadas N 7503316,2976 m e E 629734,6560 m; deste, segue com os seguintes azimuth plano e distância: 115°27'54,18" e 38,74 m; até o vértice P1616, de coordenadas N 7503299,6407 m e E 629769,6329 m; deste, segue com os seguintes azimuth plano e distância: 77°58'30,05" e 32,54 m; até o vértice P1617, de coordenadas N 7503306,4206 m e E 629801,4615 m; deste, segue com os seguintes azimuth plano e distância: 92°00'56,56" e 39,97 m; até o vértice P1618, de coordenadas N 7503305,0146 m e E 629841,4112 m; deste, segue com os seguintes azimuth plano e distância: 82°50'59,39" e 22,68 m; até o vértice P1619, de coordenadas N 7503307,8373 m e E 629863,9130 m; deste, segue com os seguintes azimuth plano e distância: 72°34'35,91" e 38,46 m; até o vértice P1620, de coordenadas N 7503319,3525 m e E 629900,6056 m; deste, segue com os seguintes azimuth plano e distância: 74°03'16,66" e 41,84 m; até o vértice P1621, de coordenadas N 7503330,8474 m e E 629940,8380 m; deste, segue com os seguintes azimuth plano e distância: 34°12'56,73" e 43,44 m; até o vértice P1622, de coordenadas N 7503366,7692 m e E 629965,2648 m; deste, segue com os seguintes azimuth plano e distância: 20°13'28,64" e 29,09 m; até o vértice P1623, de



Estado do Rio de Janeiro
Município de Paracambi
Gabinete do Prefeito



coordenadas N 7503394,0698 m e E 629975,3228 m; deste, segue com os seguintes azimute plano e distância: 30°15'24,21" e 19,96 m; até o vértice P1624, de coordenadas N 7503411,3123 m e E 629985,3810 m; deste, segue com os seguintes azimute plano e distância: 41°14'51,99" e 82,54 m; até o vértice P1625, de coordenadas N 7503473,3707 m e E 630039,8005 m; deste, segue com os seguintes azimute plano e distância: 353°56'45,09" e 93,65 m; até o vértice P1626, de coordenadas N 7503566,4942 m e E 630029,9239 m; deste, segue com os seguintes azimute plano e distância: 343°12'21,20" e 39,65 m; até o vértice P1627, de coordenadas N 7503604,4499 m e E 630018,4687 m; deste, segue com os seguintes azimute plano e distância: 356°31'54,39" e 28,69 m; até o vértice P1628, de coordenadas N 7503633,0916 m e E 630016,7328 m; deste, segue com os seguintes azimute plano e distância: 11°41'21,54" e 25,70 m; até o vértice P1629, de coordenadas N 7503658,2615 m e E 630021,9403 m; deste, segue com os seguintes azimute plano e distância: 43°09'8,89" e 38,07 m; até o vértice P1630, de coordenadas N 7503686,0352 m e E 630047,9783 m; deste, segue com os seguintes azimute plano e distância: 66°26'52,07" e 36,93 m; até o vértice P1631, de coordenadas N 7503700,7900 m e E 630081,8274 m; deste, segue com os seguintes azimute plano e distância: 83°05'19,03" e 28,85 m; até o vértice P1632, de coordenadas N 7503704,2618 m e E 630110,4690 m; deste, segue com os seguintes azimute plano e distância: 104°33'20,34" e 49,07 m; até o vértice P1633, de coordenadas N 7503691,9305 m e E 630157,9601 m; deste, segue com os seguintes azimute plano e distância: 87°03'3,96" e 73,39 m; até o vértice P1634, de coordenadas N 7503695,7062 m e E 630231,2562 m; deste, segue com os seguintes azimute plano e distância: 48°10'40,13" e 73,57 m; até o vértice P1635, de coordenadas N 7503744,7642 m e E 630286,0818 m; deste, segue com os seguintes azimute plano e distância: 36°11'45,33" e 78,87 m; até o vértice P1636, de coordenadas N 7503808,4133 m e E 630332,6589 m; deste, segue com os seguintes azimute plano e distância: 57°15'53,33" e 28,89 m; até o vértice P1637, de coordenadas N 7503824,0359 m e E 630356,9608 m; deste, segue com os seguintes azimute plano e distância: 7°06'22,97" e 31,30 m; até o vértice P1638, de coordenadas N 7503855,0957 m e E 630360,8331 m; deste, segue com os seguintes azimute plano e distância: 23°21'20,16" e 35,61 m; até o vértice P1639, de coordenadas N 7503887,7865 m e E 630374,9495 m; deste, segue com os seguintes azimute plano e distância: 42°52'44,21" e 28,39 m; até o vértice P1640, de coordenadas N 7503908,5897 m e E 630394,2669 m; deste, segue com os seguintes azimute plano e distância: 40°43'55,38" e 35,30 m; até o vértice P1641, de coordenadas N 7503935,3368 m e E 630417,2990 m; deste, segue com os seguintes azimute plano e distância: 35°23'17,92" e 56,17 m; até o vértice P1642, de coordenadas N 7503981,1310 m e E 630449,8293 m; deste, segue com os seguintes azimute plano e distância: 12°24'6,60" e 28,42 m; até o vértice P1643, de coordenadas N 7504008,8911 m e E 630455,9336 m; deste, segue com os seguintes azimute plano e distância: 35°32'16,43" e 19,17 m; até o vértice P1644, de coordenadas N 7504024,4935 m e E 630467,0783 m; deste, segue com os seguintes azimute plano e distância: 43°15'52,73" e 17,34 m; até o vértice P1645, de coordenadas N 7504037,1241 m e E 630478,9660 m; deste, segue com os seguintes azimute plano e distância: 47°43'33,74" e 22,09 m; até o vértice P1646, de coordenadas N 7504051,9835 m e E 630495,3112 m; deste, segue com os seguintes azimute plano e distância: 88°29'32,83" e 28,24 m; até o vértice P1647, de coordenadas N 7504052,7265 m e E 630523,5442 m; deste, segue com os seguintes azimute plano e distância: 93°31'17,26" e 48,38 m; até o vértice P1648, de coordenadas N 7504049,7546 m e E 630571,8374 m; deste, segue com os seguintes azimute plano e distância: 30°25'33,05" e 54,28 m; até o vértice P1649, de coordenadas N 7504096,5619 m e E 630599,3275 m; deste, segue com os seguintes azimute plano e distância: 23°28'43,97" e 67,51 m; até o vértice P1650, de coordenadas N 7504158,4850 m e E 630626,2253 m; deste, segue com os seguintes azimute plano e distância: 32°16'31,63" e 32,29 m; até o vértice P1651, de coordenadas N 7504185,7855 m e E 630643,4676 m; deste, segue com os seguintes azimute plano e distância: 53°58'21,71" e 39,09 m; até o vértice P1652, de coordenadas N 7504208,7755 m e E 630675,0789 m; deste, segue com os seguintes azimute plano e distância: 52°31'2,49" e 42,59 m; até o vértice P1653, de coordenadas N 7504234,6937 m e E 630708,8773 m; deste, segue com os seguintes azimute plano e distância: 56°20'45,74" e 43,98 m; até o vértice P1654, de coordenadas N 7504259,0659 m e E 630745,4856 m; deste, segue com os seguintes azimute plano e distância: 77°28'15,75" e 26,49 m; até o vértice P1655, de coordenadas N 7504264,8134 m e E 630771,3492 m; deste, segue com os seguintes azimute plano e distância: 72°28'28,17" e 28,63 m; até o vértice P1656, de coordenadas N 7504273,4346 m e E 630798,6498 m; deste, segue com os seguintes azimute plano e distância: 87°00'51,25" e 14,20 m; até o vértice P1657, de coordenadas N 7504274,1741 m e E 630812,8261 m; deste, segue com os seguintes azimute plano e distância: 77°27'18,37" e 56,13 m; até o vértice P1658, de coordenadas N 7504286,3665 m e E 630867,6196 m; deste, segue com os seguintes azimute plano e distância: 127°47'7,46" e 94,21 m; até o vértice P1659, de coordenadas N 7504228,6464 m e E 630942,0711 m; deste, segue com os seguintes azimute plano e distância: 106°50'23,61" e 48,87 m; até o vértice P1660, de coordenadas N 7504214,4893 m e E 630988,8440 m; deste, segue com os seguintes azimute plano e distância: 73°18'3,29" e 42,99 m; até o vértice P1661, de coordenadas N 7504226,8411 m e E 631030,0172 m; deste, segue com os seguintes azimute plano e distância: 117°33'9,93" e 53,41 m; até o vértice P1662, de coordenadas N 7504202,1372 m e E 631077,3665 m; deste, segue com os seguintes azimute plano e distância: 137°41'42,19" e 34,78 m; até o vértice P1663, de coordenadas N 7504176,4150 m e E 631100,7759 m; deste, segue com os seguintes azimute plano e distância: 151°48'3,39" e 44,80 m; até o vértice P1664, de coordenadas N 7504136,9319 m e

Rua Sebastião Lacerda, Nº 09 Fábrica PARACAMBI - RJ CEP: 26600-000
EMAIL: meioambiente@paracambi.rj.gov.br TEL: (21) 2683-9100
CNPJ: 29.138.294/0001-02





Estado do Rio de Janeiro
Município de Paracambi
Gabinete do Prefeito



E 631121,9457 m; deste, segue com os seguintes azimute plano e distância: 115°42'10,37" e 41,04 m; até o vértice P1665, de coordenadas N 7504119,1317 m e E 631158,9272 m; deste, segue com os seguintes azimute plano e distância: 94°23'55,39" e 33,95 m; até o vértice P1666, de coordenadas N 7504116,5279 m e E 631192,7763 m; deste, segue com os seguintes azimute plano e distância: 68°33'8,00" e 26,11 m; até o vértice P1667, de coordenadas N 7504126,0751 m e E 631217,0783 m; deste, segue com os seguintes azimute plano e distância: 61°55'37,54" e 32,23 m; até o vértice P1668, de coordenadas N 7504141,2425 m e E 631245,5165 m; deste, segue com os seguintes azimute plano e distância: 42°30'37,64" e 46,78 m; até o vértice P1669, de coordenadas N 7504175,7274 m e E 631277,1277 m; deste, segue com os seguintes azimute plano e distância: 33°41'24,13" e 20,72 m; até o vértice P1670, de coordenadas N 7504192,9699 m e E 631288,6227 m; deste, segue com os seguintes azimute plano e distância: 27°42'51,26" e 23,46 m; até o vértice P1671, de coordenadas N 7504213,7359 m e E 631299,5317 m; deste, segue com os seguintes azimute plano e distância: 22°29'23,10" e 18,76 m; até o vértice P1672, de coordenadas N 7504231,0724 m e E 631306,7090 m; deste, segue com os seguintes azimute plano e distância: 25°37'53,98" e 30,50 m; até o vértice P1673, de coordenadas N 7504258,5706 m e E 631319,9027 m; deste, segue com os seguintes azimute plano e distância: 18°06'26,28" e 51,92 m; até o vértice P1674, de coordenadas N 7504307,9195 m e E 631336,0393 m; deste, segue com os seguintes azimute plano e distância: 0°00'0,01" e 41,67 m; até o vértice P1675, de coordenadas N 7504349,5888 m e E 631336,0393 m; deste, segue com os seguintes azimute plano e distância: 11°40,84" e 50,86 m; até o vértice P1676, de coordenadas N 7504400,4379 m e E 631337,0998 m; deste, segue com os seguintes azimute plano e distância: 31°54'52,05" e 40,57 m; até o vértice P1677, de coordenadas N 7504429,5788 m e E 631308,8746 m; deste, segue com os seguintes azimute plano e distância: 327°45'34,12" e 61,29 m; até o vértice P1678, de coordenadas N 7504481,4220 m e E 631276,1759 m; deste, segue com os seguintes azimute plano e distância: 333°49'28,85" e 48,84 m; até o vértice P1679, de coordenadas N 7504525,2574 m e E 631254,6297 m; deste, segue com os seguintes azimute plano e distância: 329°36'3,12" e 37,89 m; até o vértice P1680, de coordenadas N 7504557,9350 m e E 631235,4585 m; deste, segue com os seguintes azimute plano e distância: 333°41'44,66" e 45,60 m; até o vértice P1681, de coordenadas N 7504598,8118 m e E 631215,2522 m; deste, segue com os seguintes azimute plano e distância: 18°26'7,27" e 14,10 m; até o vértice P1682, de coordenadas N 7504612,1853 m e E 631219,7101 m; deste, segue com os seguintes azimute plano e distância: 53°21'57,45" e 36,11 m; até o vértice P1683, de coordenadas N 7504633,7315 m e E 631248,6861 m; deste, segue com os seguintes azimute plano e distância: 329°35'40,46" e 68,72 m; até o vértice P1684, de coordenadas N 7504693,0009 m e E 631213,9054 m; deste, segue com os seguintes azimute plano e distância: 328°01'19,63" e 53,01 m; até o vértice P1685, de coordenadas N 7504737,9649 m e E 631185,8329 m; deste, segue com os seguintes azimute plano e distância: 336°11'38,94" e 32,25 m; até o vértice P1686, de coordenadas N 7504767,4745 m e E 631172,8140 m; deste, segue com os seguintes azimute plano e distância: 330°38'32,01" e 47,80 m; até o vértice P1687, de coordenadas N 7504809,1351 m e E 631149,3799 m; deste, segue com os seguintes azimute plano e distância: 338°23'33,57" e 44,62 m; até o vértice P1688, de coordenadas N 7504850,6159 m e E 631132,9503 m; deste, segue com os seguintes azimute plano e distância: 338°38'39,94" e 40,82 m; até o vértice P1689, de coordenadas N 7504888,6333 m e E 631118,0855 m; deste, segue com os seguintes azimute plano e distância: 17°02'55,15" e 52,37 m; até o vértice P1690, de coordenadas N 7504938,7058 m e E 631133,4407 m; deste, segue com os seguintes azimute plano e distância: 63°24'38,08" e 55,68 m; até o vértice P1691, de coordenadas N 7504963,6265 m e E 631183,2290 m; deste, segue com os seguintes azimute plano e distância: 57°45'27,16" e 66,70 m; até o vértice P1692, de coordenadas N 7504999,2116 m e E 631239,6445 m; deste, segue com os seguintes azimute plano e distância: 96°19'2,56" e 40,60 m; até o vértice P1693, de coordenadas N 7504994,7437 m e E 631280,0015 m; deste, segue com os seguintes azimute plano e distância: 90°00'0,19" e 41,67 m; até o vértice P1694, de coordenadas N 7504994,7437 m e E 631321,6706 m; deste, segue com os seguintes azimute plano e distância: 70°42'35,66" e 30,45 m; até o vértice P1695, de coordenadas N 7505004,8018 m e E 631350,4080 m; deste, segue com os seguintes azimute plano e distância: 60°15'18,33" e 46,34 m; até o vértice P1696, de coordenadas N 7505027,7918 m e E 631390,6404 m; deste, segue com os seguintes azimute plano e distância: 54°36'18,65" e 66,98 m; até o vértice P1697, de coordenadas N 7505066,5873 m e E 631445,2415 m; deste, segue com os seguintes azimute plano e distância: 45°00'0,07" e 38,61 m; até o vértice P1698, de coordenadas N 7505093,8878 m e E 631472,5421 m; deste, segue com os seguintes azimute plano e distância: 57°24'22,41" e 44,98 m; até o vértice P1699, de coordenadas N 7505118,1177 m e E 631510,4383 m; deste, segue com os seguintes azimute plano e distância: 57°39'8,75" e 30,82 m; até o vértice P1700, de coordenadas N 7505134,6084 m e E 631536,4761 m; deste, segue com os seguintes azimute plano e distância: 39°17'22,15" e 49,34 m; até o vértice P1701, de coordenadas N 7505172,7972 m e E 631567,7216 m; deste, segue com os seguintes azimute plano e distância: 24°08'21,71" e 23,75 m; até o vértice P1702, de coordenadas N 7505194,4688 m e E 631577,4337 m; deste, segue com os seguintes azimute plano e distância: 15°42'31,65" e 47,76 m; até o vértice P1703, de coordenadas N 7505240,4486 m e E 631590,3656 m; deste, segue com os seguintes azimute plano e distância: 15°44'47,47" e 25,30 m; até o vértice P1704, de coordenadas N 7505264,7978 m e E 631597,2312 m; deste, segue com os seguintes azimute plano e distância: 79°44'35,72" e 92,61 m; até o vértice P1705, de coordenadas N 7505281,2883 m e E 631688,3637 m; deste, segue com os



Estado do Rio de Janeiro
Município de Paracambi
Gabinete do Prefeito



seguintes azimuth plano e distância: $67^{\circ}06'33,44''$ e $42,40$ m; até o vértice **P1706**, de coordenadas **N 7505297,7790 m** e **E 631727,4205 m**; deste, segue com os seguintes azimuth plano e distância: $64^{\circ}47'56,09''$ e $32,61$ m; até o vértice **P1707**, de coordenadas **N 7505311,6658 m** e **E 631756,9299 m**; deste, segue com os seguintes azimuth plano e distância: $53^{\circ}07'48,48''$ e $52,08$ m; até o vértice **P1708**, de coordenadas **N 7505342,9113 m** e **E 631798,5906 m**; deste, segue com os seguintes azimuth plano e distância: $63^{\circ}01'10,85''$ e $53,57$ m; até o vértice **P1709**, de coordenadas **N 7505367,2134 m** e **E 631846,3266 m**; deste, segue com os seguintes azimuth plano e distância: $58^{\circ}30'51,28''$ e $35,15$ m; até o vértice **P1710**, de coordenadas **N 7505385,5726 m** e **E 631876,3029 m**; deste, segue com os seguintes azimuth plano e distância: $87^{\circ}36'50,22''$ e $34,51$ m; até o vértice **P1711**, de coordenadas **N 7505387,0095 m** e **E 631910,7876 m**; deste, segue com os seguintes azimuth plano e distância: $89^{\circ}59'59,95''$ e $60,35$ m; até o vértice **P1712**, de coordenadas **N 7505387,0095 m** e **E 631971,1362 m**; deste, segue com os seguintes azimuth plano e distância: $79^{\circ}41'42,79''$ e $48,19$ m; até o vértice **P1713**, de coordenadas **N 7505395,6307 m** e **E 632018,5529 m**; deste, segue com os seguintes azimuth plano e distância: $55^{\circ}00'28,57''$ e $35,08$ m; até o vértice **P1714**, de coordenadas **N 7505415,7469 m** e **E 632047,2904 m**; deste, segue com os seguintes azimuth plano e distância: $56^{\circ}53'14,97''$ e $39,85$ m; até o vértice **P1715**, de coordenadas **N 7505437,5155 m** e **E 632080,6674 m**; deste, segue com os seguintes azimuth plano e distância: $62^{\circ}44'40,76''$ e $32,22$ m; até o vértice **P1716**, de coordenadas **N 7505452,2703 m** e **E 632109,3091 m**; deste, segue com os seguintes azimuth plano e distância: $45^{\circ}15'54,47''$ e $56,31$ m; até o vértice **P1717**, de coordenadas **N 7505491,9010 m** e **E 632149,3083 m**; deste, segue com os seguintes azimuth plano e distância: $41^{\circ}05'4,05''$ e $48,75$ m; até o vértice **P1718**, de coordenadas **N 7505528,6480 m** e **E 632181,3472 m**; deste, segue com os seguintes azimuth plano e distância: $36^{\circ}52'11,52''$ e $39,06$ m; até o vértice **P1719**, de coordenadas **N 7505559,8935 m** e **E 632204,7812 m**; deste, segue com os seguintes azimuth plano e distância: $38^{\circ}09'25,99''$ e $30,91$ m; até o vértice **P1720**, de coordenadas **N 7505584,1955 m** e **E 632223,8757 m**; deste, segue com os seguintes azimuth plano e distância: $70^{\circ}50'10,56''$ e $42,75$ m; até o vértice **P1721**, de coordenadas **N 7505598,2294 m** e **E 632264,2579 m**; deste, segue com os seguintes azimuth plano e distância: $60^{\circ}31'26,18''$ e $37,96$ m; até o vértice **P1722**, de coordenadas **N 7505616,9088 m** e **E 632297,3058 m**; deste, segue com os seguintes azimuth plano e distância: $23^{\circ}59'50,46''$ e $47,80$ m; até o vértice **P1723**, de coordenadas **N 7505660,5732 m** e **E 632316,7440 m**; deste, segue com os seguintes azimuth plano e distância: $35^{\circ}35'57,54''$ e $38,19$ m; até o vértice **P1724**, de coordenadas **N 7505691,6260 m** e **E 632338,9751 m**; deste, segue com os seguintes azimuth plano e distância: $20^{\circ}28'5,34''$ e $38,19$ m; até o vértice **P1725**, de coordenadas **N 7505727,4037 m** e **E 632352,3292 m**; deste, segue com os seguintes azimuth plano e distância: $41^{\circ}07'5,12''$ e $61,22$ m; até o vértice **P1726**, de coordenadas **N 7505773,5277 m** e **E 632392,5913 m**; deste, segue com os seguintes azimuth plano e distância: $66^{\circ}06'56,36''$ e $41,02$ m; até o vértice **P0**, de coordenadas **N 7505790,1380 m** e **E 632430,1024 m**, encerrando esta descrição.

Todas as coordenadas aqui descritas estão georreferenciadas ao Sistema Geodésico Brasileiro, a partir da estação RBMC de 6357 de coordenadas **E E $43^{\circ} 39' 06,70586''$ m** e **N N $22^{\circ} 24' 07,95963''$ m**, localizada em Rua Pires Branco, nº 95, no Laboratório de Gravimetria do Observatório Nacional- ON em Vassouras, e encontram-se representadas no sistema UTM, referenciadas ao Meridiano Central **-45**, Fuso **23S**, tendo como DATUM **SIRGAS 2000**. Todos os azimuths e distâncias, área e perímetro foram calculados no plano de projeção UTM.

Paracambi, 26 de março de 2025

Lucas Gabriel L. Borges
Assessor Técnico

Rua Sebastião Lacerda, Nº 09 Fábrica PARACAMBI - RJ CEP: 26600-000
EMAIL: meioambiente@paracambi.rj.gov.br TEL: (21) 2683-9100
CNPJ: 29.138.294/0001-02





Estado do Rio de Janeiro
Município de Paracambi
Gabinete do Prefeito



ANEXO II – Mapa de Localização do Refúgio de Vida Silvestre Serra Saudoso – São José

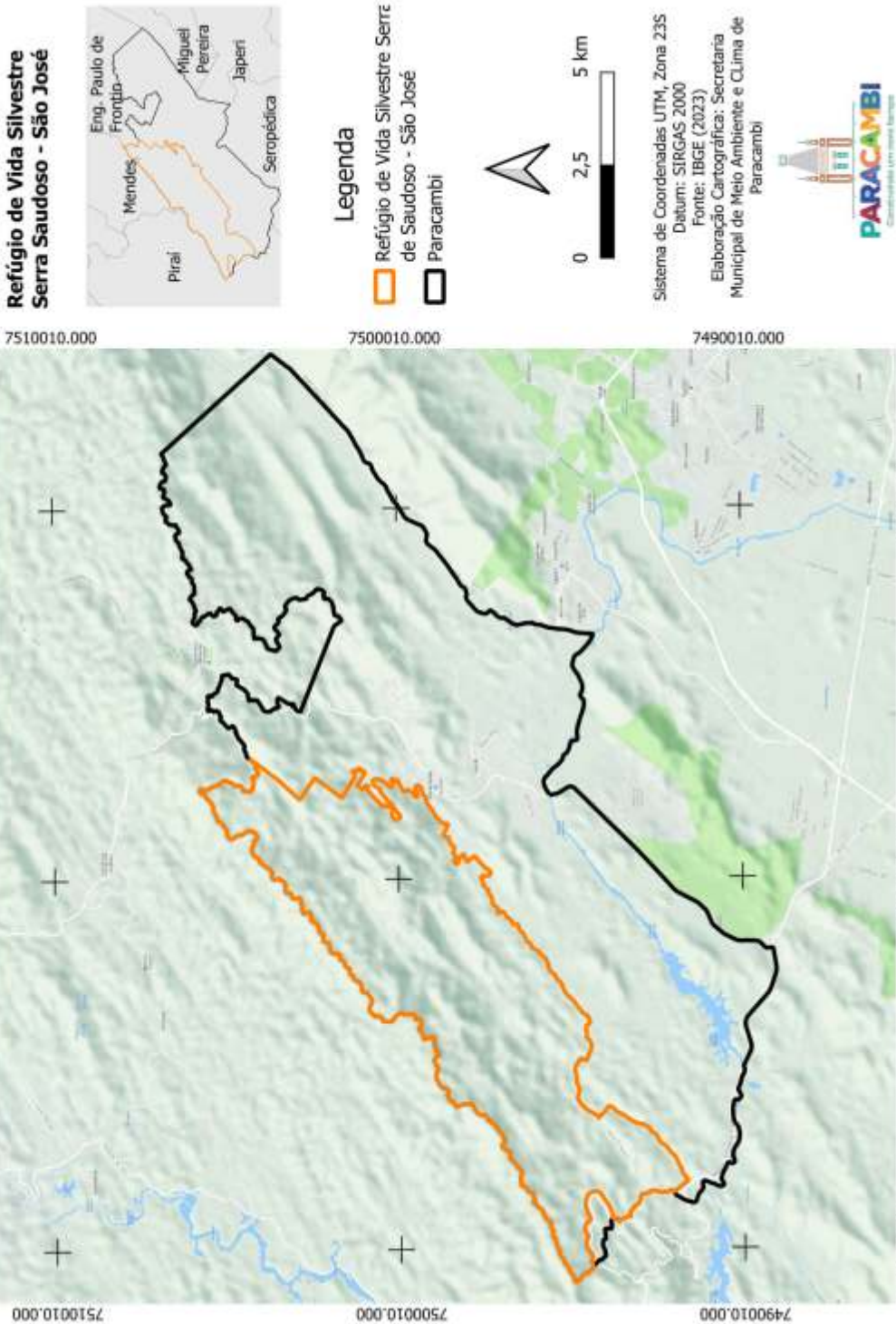

Estado do Rio de Janeiro
Município de Paracambi
Secretaria Municipal de Meio Ambiente e Clima

Rua Sebastião Lacerda, Nº 09 Fábrica PARACAMBI - RJ CEP: 26600-000
EMAIL: meioambiente@paracambi.rj.gov.br TEL: (21) 2683-9100
CNPJ: 29.138.294/0001-02

